



# PREFEITURA MUNICIPAL DE SANTALUZ

PC CORONEL JOSE LEITAO - CENTRO

CNPJ: 13.807.870/0001-19 - CEP: 48.980-000 - SANTALUZ - BA

## NOTA DE LIQUIDAÇÃO

PROCESSO ADM: 177-2022

EMPENHO: 84 / 2024 Nº SUB-EMPENHO: 1157 Data do Sub-Empenho: 17/05/2024 TIPO DO EMPENHO: Estimativo

<b>FORNECEDOR</b>		Nome: <b>5516 - ASCN CONSTRUTORA LTDA</b>		Tipo Pessoa: Jurídica	
Endereço: AVENIDA CONSELHEIRO ELIEL MARTINS, 131		Cidade: RIACHAO DO JACUIPE		Complemento: CASA TERREO	
Bairro: CENTRO		CPF: 33.957.361/0001-80		RG: Insc. Estadual:	
CNPJ: 33.957.361/0001-80		Agência: 0684-X		Estado: BA	
Conta Corrente: 37725-2		Banco: 001 - BANCO DO BRASIL S.A.			

<b>DOTAÇÃO ORÇAMENTÁRIA</b>		Reduzido: 1007.4451.1754 - ORÇAMENTÁRIO E SUPLEMENTAR		Data do Empenho: 02/01/2024	
Unidade: 1201 - SECRETARIA MUNICIPAL DE INFRAESTRUTURA					
Função: 15 - Urbanismo					
Sub-Função: 451 - Infra-estrutura Urbana					
Programa: 008 - INFRAESTRUTURA E DESENVOLVIMENTO ECONÔMICO SUSTENTÁVEL					
Ação: 1.007 - Investimentos em Obras Estruturantes					
Elemento: 4.4.90.51.00 - Obras e Instalações					
Fonte: 1754 - Recursos de Operações de Crédito					
Sub-Elemento: 4.4.90.51.01 - OBRAS E INSTALACOES (MAO DE OBRA)					

Modalidade: Regime Diferenciado de Contratação Pública - RI	Nº Lic.: 006-2022RDC	Saldo Anterior	Valor do Empenho	Saldo Atual
Convênio:	Contrato: 245-2022	6.841.442,77	30.394,85	6.811.047,92
Patrimônio:				

<b>HISTÓRICO</b> REFERENTE A EXECUÇÃO DE OBRA NA REFORMA DOS POSTOS DE SAUDE DO POVOADO DE CASAS VELHAS NA ZONA RURAL DO MUNICIPIO, ATENDENDO AS DEMANDAS DA SECRETARIA DE INFRAESTRUTURA DO MUNICIPIO DE SANTALUZ-BA, LICITAÇÃO Nº006-2022DRC, CONTRATO Nº245-2022, BM 4, OBRA Nº100-2023, PERÍODO DE 01/04/2024 À 30/04/2024. NFS-E Nº 458,	<b>Movimentação Empenho</b>		
	Saldo Anterior	Sub-Empenho	Saldo Atual
	49.422,12	49.422,12	0,00

Data do Empenho: 02/01/2024 Data do Liquidação: 17/05/2024

### RETENÇÕES

Código	Descrição	Valor
2.1.8.8.1.01.02.00.00.057	CONTRIBUIÇÃO AO RGPS - Fonte 1754	3.261,86
2.1.8.8.1.01.04.00.00.057	IRRF - Fonte 1754	593,07
2.1.8.8.1.01.08.00.00.057	ISS - Fonte 1754	1.482,66
<b>Valor Retido</b>		<b>5.337,59</b>
<b>Valor Líquido</b>		<b>44.084,53</b>

## Quarenta e quatro mil e oitenta e quatro reais e cinquenta e três centavos ##

### DOCUMENTOS COMPROBATÓRIOS

NOTA FISCAL	Data Emissão	Número	Série	Sub-Série	Data Validade	Valor R\$
	13/05/2024	456	U			49.422,12

### DESDOBRAMENTOS (PCASP)

Código	Descrição	Valor R\$
123210601	LIQUIDAÇÃO OBRAS EM ANDAMENTO	49.422,12

Declaro que os materiais foram recebidos e/ou serviços prestados em 17/05/2024.

ARISMÁRIO BARBOSA JUNIOR  
Prefeito Municipal  
Matrícula: 6422

Declaro que a despesa relativa a nota de empenho supra está liquidada em 17/05/2024, podendo efetuar o pagamento.

NAIARA DA CUNHA CARMO  
Contador(a)  
Matrícula: 6408

**DOCUMENTAÇÃO CONFERIDA**

EM 21/05/24

Carlos Antônio da Silva Filho  
Controlador Interno

Decreto 004/2021







# PREFEITURA MUNICIPAL DE SANTALUZ

Av. Getúlio Vargas - Centro Administrativo Cep: 48.880-000 - Santaluz-BA.  
Telefone: 75 3265-2843 www.santaluz.ba.gov.br



Santaluz, 16/05/2024

A empresa:

ASCN CONSTRUTORA LTDA; CNPJ: 33.957.361/0001-80.

Endereço:

AV. Conselheiro Eliel Martins 131, Centro – RIACHÃO DO JACUÍPE - BA, CEP 44640000

ORIENTAÇÕES PARA EMPENHO
<b>FONTE DE PAGAMENTO:</b>
SECRETÁRIA DE INFRAESTRUTURA
<b>AÇÃO:</b>
FINISA
<b>HISTÓRICO:</b>
Contratação de empresa de engenharia para execução de obra na reforma de postos de saúde no Município de Santaluz – Bahia – CASAS VELHAS
<b>Processo Licitatório:</b> RDC 006-2022
<b>Contrato:</b> 245/2022 <b>Processo administrativo:</b> 177/2022 <b>N° da obra:</b> 100/2023
<b>N° da Nota Fiscal (Matricula):</b> 458 <b>VALOR DA NOTA:</b> R\$ 49.422,12 <b>PERÍODO DA MEDIÇÃO:</b> 01/04/2024 a 30/04/2024 <b>DOCUMENTOS EM ANEXO:</b> RELATÓRIO FOTOGRAFICO, CERTIDÕES, NOTA FISCA, BM 04, RDO, RELATÓRIO DA GFIP CP 04, DCTFWEB CP 04.
<b>CONTA:</b> AGÊNCIA 0684-X C/C: 37725-2 BANCO DO BRASIL
Recurso - FINISA

Atenciosamente,



Fiscal de contratos







**PREFEITURA MUNICIPAL DE RIACHÃO DO JACUIPE - ESTADO DA BAHIA**

RUA DR. ALVARO COVA, 217 - CENTRO  
CNPJ: 14.043.269/0001-60 | e-mail:tributos@riachaodojacuipe.ba.gov.br TEL:7532641638

Número da nota:

458

Data e hora de Emissão:

13/05/2024 13:28:53

Código de Verificação:

8f8fc09619



**NOTA FISCAL DE SERVIÇOS ELETRÔNICA**

**PRESTADOR DE SERVIÇOS**

CPF/CNPJ: 33957361000180  
Inscrição Municipal: 003.716/001-60

Nome/Razão Social:

ASCN CONSTRUTORA LTDA

Endereço:

AV. CONSELHEIRO ELIEL MARTINS 131, - CENTRO - CEP: 44640000 - RIACHAO DO JACUIPE - BA

E-mail:

ascn.engenharia@gmail.com

DECLARO PARA OS DEVIDOS FINS QUE:

- O(s) serviço(s) foi(ram) prestado(s)  
 O(s) Material(is) foi(ram) recebido(s)  
 A(s) Obra(s) foi(ram) efetuada(s)

16.05.2024

**TOMADOR DE SERVIÇOS**

Nome/Razão Social:

PREFEITURA MUNICIPAL DE SANTA LUZ

CPF/CNPJ: 13807870000119  
Inscrição Municipal: 00000000000000

Endereço:

PRAÇA CORONEL JOSE LEITÃO 05, - CENTRO - CEP: 48880000 - SANTALUZ - BA

E-mail:

Francilin de J. Sena  
Engenheiro Civil  
C.R. 00000000000000

**DISCRIMINAÇÃO DOS SERVIÇOS**

4º MEDIÇÃO DA EXECUÇÃO DE OBRA NA REFORMA DE POSTOS DE SAÚDE DO MUNICÍPIO DE SANTALUZ-BAHIA.

POSTO DO POVOADO DE CASAS VELHAS-ZONA RURAL

CONTRATO 245/2022.

PERÍODO 4BM: 01/04/2024 À 30/04/2024

VALOR TOTAL DA NOTA = R\$ 49.422,12

40% DO VALOR TOTAL DA NOTA DESTINADO P/ MÃO DE OBRA = R\$ 19.768,85

60% DO VALOR TOTAL DA NOTA DESTINADO P/ MATERIAIS/ MÁQUINAS/ EQUIPAMENTOS=R\$ 29.653,27

ISS RETIDO NA FONTE

DADOS BANCÁRIOS PARA RECEBIMENTO DO VALOR LÍQUIDO:

BANCO DO BRASIL / AG 0684-X / CONTA CORRENTE 37725-2 / ASCN CONSTRUTORA LTDA

**LOCAL DE PRESTAÇÃO DOS SERVIÇOS**

SANTALUZ - BA

**VALOR TOTAL DA NOTA = R\$49.422,12**

CNAE:

4120400 - Construção de edifícios

Item da lista de serviços:

7.02 - Execução, por administração, empreitada ou subempreitada, de obras de construção civil, hidráulica ou elétrica e de outras obras semelhantes, inclusive sondagem, perfuração de poços, escavação, drenagem e irrigação, terraplanagem, pavimentação, concretagem e a instalação e montagem de produtos, peças e equipamentos (exceto o fornecimento de mercadorias produzidas pelo prestador de serviços fora do local da prestação dos serviços, que fica sujeito ao ICMS)





Valor total das deduções (R\$): <b>19.768,85</b>	Base de cálculo (R\$): <b>29.653,27</b>	Alíquota (%): <b>5,00</b>	Valor do ISS (R\$): <b>1.482,66</b>	Crédito (R\$): <b>0,00</b>
---	--	------------------------------	--	-------------------------------

**OUTRAS INFORMAÇÕES**

Valor INSS (R\$): <b>3.261,85</b>	Valor PIS (R\$): <b>0,00</b>	Valor COFINS (R\$): <b>0,00</b>	Valor IR (R\$): <b>593,06</b>	Valor CSLL (R\$): <b>0,00</b>	Outras retenções (R\$): <b>0,00</b>	Valor líquido (R\$): <b>44.084,55</b>
--------------------------------------	---------------------------------	------------------------------------	----------------------------------	----------------------------------	--	--

- O ISS desta Nota será RETIDO pelo Tomador de Serviço, que deverá recolher através de GUIA.

- **COMPETÊNCIA:** 05/2024 (mês/ano)

- **Para consultar a autenticidade desse Documento Fiscal acesse:** <https://www.nfservico.com.br/riachaodojacuipe>





PREFEITURA MUNICIPAL DE SANTA LUZ  
PRAÇA DO TANQUE GRANDE  
13.807.870/0001-19

DOCUMENTO DE ARRECAÇÃO MUNICIPAL - DAM

# ISSQN Terceiros

Nº DAM: 395997	CONTRIBUINTE 27889 - ASCN CONSTRUTORA EIRELI			INSCRIÇÃO:
TIPO / NOME LOGRADOURO PEDRO PAULO DA SILVA				NUMERO 133
COMPLEMENTO:		BAIRRO: CENTRO	MUNICÍPIO: RIACHÃO DO JACUIPE	UF: BA
<b>DOCUMENTOS</b>				
C.N.P.J. / CPF: 33.957.361/0001-80		R.G.:	ORGÃO	
<b>TOMADOR</b>				
CONTRIBUINTE TOMADOR: Prefeitura Municipal de Santaluz			C.N.P.J. / CPF: 13.807.870/0001-19	
<b>COMPOSIÇÃO DO TRIBUTO</b>				
Base Cálculo: 29.653,27	Alíquota (%): 5,000	Valor R\$: 1.482,66	Taxa Expediente R\$:	Valor Total R\$: 1.482,66
<b>DADOS PARA PAGAMENTO</b>				
DATA LANÇAMENTO: 17/05/2024	MÊS REFERÊNCIA: Maio	EXERCÍCIO: 2024	DATA EMISSÃO: 17/05/2024 11:28:20	DATA DE VENCIMENTO: 30/06/2024
INSTRUÇÕES: 1- PAGÁVEL NAS AGENCIAS E CASH ELETRÔNICO DA CAIXA ECONÔMICA E BANCO DO BRASIL. 2- RECEBER ATÉ A DATA DE VENCIMENTO 3- NF-e Nº 456 - DATA DE EMISSÃO: 13/05/2024			(=) VALOR DEVIDO - R\$	1.482,66
			(-) VALOR DO DESCONTO - R\$	
			(+) CORREÇÃO MONETÁRIA - R\$	
			(+) MULTA DE MORA - R\$	
			(+) JUROS DE MORA - R\$	
			(=) VALOR A PAGAR - R\$	1.482,66



Operador: Daniele Nicodemos Da Silva



8177000014 . 1      82663906202 . 3      40630010500 . 3      00039599712 . 5

## AUTENTICAÇÃO MECÂNICA

VIA CONTRIBUINTE

DESTAQUE AQUI

VÁLIDO SOMENTE SE AUTENTICADO MECANICAMENTE POR BANCO AUTORIZADO



8177000014 . 1      82663906202 . 3      40630010500 . 3      00039599712 . 5

ATENÇÃO: NÃO AMASSE, NÃO DOBRE, NÃO PERFURE



PREFEITURA MUNICIPAL DE SANTA LUZ  
13.807.870/0001-19  
PRAÇA DO TANQUE GRANDE

DOCUMENTO DE ARRECAÇÃO MUNICIPAL - DAM

# ISSQN Terceiros



MÊS REFERÊNCIA: Maio	Nº DAM: 395997	EXERCÍCIO: 2024	DATA: 17/05/2024 11:28:20	DATA VENCIMENTO: 30/06/2024
INSCRIÇÃO			(=) VALOR DEVIDO - R\$	1.482,66
ASCN CONSTRUTORA EIRELI			(=) VALOR A PAGAR - R\$	1.482,66



Versão: Jasper 2.0.1.C

AUTENTICAÇÃO MECÂNICA



VIA PROCESSAMENTO





I.R.R.F

Nº DAM: 396001	CONTRIBUINTE 27889 - ASCN CONSTRUTORA EIRELI	INSCRIÇÃO: 27889	
TIPO / NOME LOGRADOURO: RUA PEDRO PAULO DA SILVA			NÚMERO 133
COMPLEMENTO:	BAIRRO: CENTRO	MUNICÍPIO: RIACHÃO DO JACUIPE	UF: BA
<b>DOCUMENTOS</b>			
C.P.F.:	R.G.:	ORGÃO	C.N.P.J.: 33.957.361/0001-80
<b>DESCRIÇÃO DA ATIVIDADE</b>			
CÓDIGO ATIV: 433	ESPECIFICAÇÃO: I.R.R.F		
<b>COMPOSIÇÃO DO TRIBUTO</b>			
Base Cálculo: 593,07	Quantidade/Aliquota (%): 1,000	Valor UFPM: 1,000	Valor R\$: 593,07
Taxa Expediente R\$:		Valor Total R\$: 593,07	
<b>DADOS PARA PAGAMENTO</b>			
DATA LANÇAMENTO: 17/05/2024	PARCELA: 1/1	EXERCÍCIO: 2024	DATA EMISSÃO: 17/05/2024 11:39:20
			DATA DE VENCIMENTO: 30/06/2024
Composição do Imposto/Lançamentos		(=) VALOR DEVIDO - R\$	593,07
Valor do Tributo:	593,07	Vlr. Devido sem Desconto (VD):	593,07
Taxa de Expediente		Vlr. do Desconto:	0,00
Valor de Base Cálculo:	593,07	Vlr. Devido com Desconto	593,07
INSTRUÇÕES:		(-) VALOR DO DESCONTO - R\$	
1) Pagável na agências da Caixa Econômica Federal e Banco do Brasil;		(+) CORREÇÃO MONETÁRIA - R\$	
2) Multa de 02% após o vencimento sobre o valor devido;		(+) MULTA DE MORA - R\$	
3) Juros de mora de 0,33% ao dia após o vencimento.		(+) JUROS DE MORA - R\$	
4) NF-e Nº 456 - Data de emissão: 13/05/2024		(-) VALOR A PAGAR - R\$	593,07



Operador: Daniele Nicodemus Da Silva



8171000005 . 5      93073906202 . 2      40630010100 . 2      00039600107 . 5

**AUTENTICAÇÃO MECÂNICA**

VIA CONTRIBUINTE

DESTAQUE AQUI

VÁLIDO SOMENTE SE AUTENTICADO MECANICAMENTE POR BANCO AUTORIZADO



8171000005 . 5      93073906202 . 2      40630010100 . 2      00039600107 . 5

ATENÇÃO: NÃO AMASSE, NÃO DOBRE, NÃO PERFURE



I.R.R.F

PARCELA: 1/1	Nº DAM: 396001	EXERCÍCIO: 2024	DATA EMISSÃO: 17/05/2024 11:39:21	DATA VENCIMENTO: 30/06/2024
INSCRIÇÃO 27889			(=) VALOR DEVIDO - R\$	593,07
ASCN CONSTRUTORA EIRELI			(=) VALOR A PAGAR - R\$	593,07





Tel.: (75) 98127-1488 / (75) 99189-5303  
E-mail: ascn.engenharia@gmail.com

OBJETO:	Contratação de empresa de engenharia para execução de obra na reforma de postos de saúde do município de Santaluz - Bahia
LOCAL:	SANTALUZ-BA

MEDIÇÃO: 4ª	VALOR DA MEDIÇÃO:	R\$	49.422,12
	OS: 100/2023		02/10/2023
Nº DO CONTRATO	245/2022		

PERÍODO:	01/04/2024 À 30/04/2024
SERVIÇO	REFORMA

16840,63

POVOADO DE CASAS VELHAS

Item	Descrição	Und	Quant.	Valor Unit	Valor Unit com BDI	Total	PERÍODO		ACUMULADO		SALDO		%
							Quant.	Preço total (R\$)	Quant.	Preço total (R\$)	Quant.	Preço total (R\$)	
108	<b>OBRA: REFORMA DO PSF DO POVOADO CASAS VELHAS</b>					165.216,86		49.422,12		148.179,38		20.228,07	12%
109	<b>SERVÍCIOS PRELIMINARES</b>					9.558,06		0,00		9.558,07		0,00	0%
109.1	Placa de obra em chapa aço galvanizado, instalada - Rev 02 01/2022	m²	6	401,94	496,55	2.979,30	0,00	6	2.979,30	0,00	0,00	0,00	0%
109.2	LIMPEZA MANUAL DE VEGETAÇÃO EM TERRENO COM ENXADA AF 05/2018	m²	614	2,91	3,59	2.204,26	0,00	614	2.204,26	0,00	0,00	0,00	0%
109.3	Demolição de alvenaria de bloco cerâmico e=0,09m - revestida	m²	2,21	27,05	33,41	73,83	0,00	2,21	73,84	0,00	0,00	0,00	0%
109.4	Demolição manual de piso cimentado sobre lastro de concreto - Rev 01	m²	1,96	23,44	28,95	56,74	0,00	1,96	56,74	0,00	0,00	0,00	0%
109.5	Demolição de reboco	m²	20	7,86	9,71	194,20	0,00	20	194,20	0,00	0,00	0,00	0%
	REMOÇÃO DE FORROS DE DRYWALL, PVC E FIBROMINERAL, DE FORMA MANUAL, SEM REAPROVEITAMENTO. AF_12/2017	m²	80,88	2,01	2,43	196,60	0,00	80,88	196,60	0,00	0,00	0,00	0%
	Remoção de portas, de forma manual, sem reaproveitamento. Af_12/2017	m²	22,68	8,77	21,93	497,27	0,00	22,68	497,27	0,00	0,00	0,00	0%
	Demolição de revestimento cerâmico ou azulejo	m²	71,59	23,55	10,81	759,91	0,00	71,59	759,91	0,00	0,00	0,00	0%
	Demolição manual de piso cimentado sobre lastro de concreto - Rev 01	m²	89,67	23,44	28,95	2.595,95	0,00	89,67	2.595,95	0,00	0,00	0,00	0%
110	<b>MOVIMENTO DE TERRA</b>					87,91		0,00		87,92		0,00	0%
110.1	ESCAVAÇÃO MANUAL DE VALA PARA VIGA BALDRAME (INCLUINDO ESCAVAÇÃO PARA COLOCAÇÃO DE FÓRMAS). AF 08/2017	m³	0,58	122,70	151,58	87,91	0,00	0,58	87,92	0,00	0,00	0,00	0%
	<b>INFRAESTRUTURA</b>					4.225,19		0,00		4.225,19		0,00	0%
	Escavação manual para bloco de coroamento ou sapata (sem escavação para colocação de fôrmas). Af_06/2017	m²	1,73	147,85	179,02	309,71	0,00	1,73	309,71	0,00	0,00	0,00	0%
	LASTRO DE CONCRETO MAGRO, APLICADO EM BLOCOS DE COROAMENTO OU SAPATAS, ESPESSURA DE 3 CM. AF_08/2017	m²	4,37	20,18	24,43	106,78	0,00	4,37	106,78	0,00	0,00	0,00	0%
	(COMPOSIÇÃO REPRESENTATIVA) EXECUÇÃO DE ESTRUTURAS DE CONCRETO ARMADO, PARA EDIFICAÇÃO HABITACIONAL UNIFAMILIAR TÉRREA (CASA EM EMPREENDIMENTOS) FCK=25MPA. AF_01_01/2017	m²	1,15	2.735,20	3.311,92	3.806,71	0,00	1,15	3.806,71	0,00	0,00	0,00	0%
111	<b>FUNDAÇÃO</b>					383,13		0,00		383,14		0,00	0%
111.1	Bloco cerâmico tipo "u" (calha) 9x19x19cm	m	13,1	18,33	22,64	296,58	0,00	13,10	296,58	0,00	0,00	0,00	0%
111.2	LASTRO DE CONCRETO MAGRO, APLICADO EM BLOCOS DE COROAMENTO OU SAPATAS, ESPESSURA DE 3 CM. AF 08/2017	m²	1,96	19,02	23,49	46,04	0,00	1,96	46,04	0,00	0,00	0,00	0%
111.3	CONCRETO FCK = 20MPA, TRAÇO 1:2,7:3 (EM MASSA SECA DE CIMENTO/ AREIA MÉDIA/ BRITA 1) - PREPARO MECÂNICO COM BETONEIRA 400 L. AF 05/2021	m³	0,07	468,50	578,78	40,51	0,00	0,07	40,51	0,00	0,00	0,00	0%
	<b>SUPERESTRUTURA</b>					7.418,70		0,00		7.418,70		0,00	0%
	(COMPOSIÇÃO REPRESENTATIVA) EXECUÇÃO DE ESTRUTURAS DE CONCRETO ARMADO, PARA EDIFICAÇÃO HABITACIONAL UNIFAMILIAR TÉRREA (CASA EM EMPREENDIMENTOS). FCK = 25 MPA. AF 01/2017	m	1,54	2.735,20	3.311,92	5.100,36	1,54	5.100,36	1,54	5.100,36	0,00	0,00	0%
	(COMPOSIÇÃO REPRESENTATIVA) EXECUÇÃO DE ESTRUTURAS DE CONCRETO ARMADO, PARA EDIFICAÇÃO HABITACIONAL UNIFAMILIAR TÉRREA (CASA EM EMPREENDIMENTOS) FCK=25MPA. AF_01_01/2017	m²	0,70	2.735,20	3.311,92	2.318,34	0,00	0,7	2.318,34	0,00	0,00	0,00	0%
112	<b>ALVENARIA</b>					14.302,17		3.984,52		14.302,17		0,00	0%
112.1	Chapim de concreto pré-moldado	m	40	56,93	70,33	2.813,20	40	2.813,20	40,00	2.813,20	0,00	0,00	0%
112.2	ALVENARIA DE VEDAÇÃO DE BLOCOS CERÂMICOS FURADOS NA HORIZONTAL DE 9X19X29 CM (ESPESSURA 9 CM) E ARGAMASSA DE ASSENTAMENTO COM PREPARO EM BETONEIRA. AF 12/2021	m²	138,42	53,42	65,99	9.134,34	17,75	1.171,32	138,42	9.134,34	0,00	0,00	0%
	VERGA PRÉ-MOLDADA PARA JANELAS COM ATÉ 1,5 DE VÃO. AF 03/2016	M	13,15	55,05	66,65	876,43	0,00	13,15	876,43	0,00	0,00	0,00	0%
	VERGA PRÉ-MOLDADA PARA JANELAS COM ATÉ 1,5 DE VÃO. AF 03/2016	M	12,60	40,65	49,21	620,08	0,00	12,6	620,08	0,00	0,00	0,00	0%
	VERGA PRÉ-MOLDADA PARA JANELAS COM ATÉ 1,5 DE VÃO DE COMPRIMENTO. AF 03/2016	M	13,15	53,90	65,26	858,13	0,00	13,15	858,13	0,00	0,00	0,00	0%
113	<b>REVESTIMENTO</b>					25.683,47		10.364,74		25.683,48		0,09	0%

Antonio Soares Cordeiro Neto  
Engenheiro Civil  
CREA + 051888554-2

Antônio de J. Sena  
Engenheiro Civil  
32108919-7

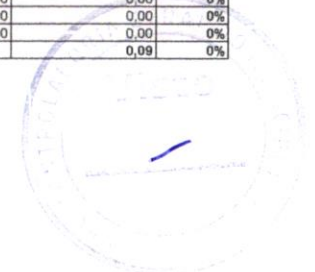











[Voltar](#)[Imprimir](#)

## Certificado de Regularidade do FGTS - CRF

**Inscrição:** 33.957.361/0001-80  
**Razão Social:** ASCN CONSTRUTORA LTDA  
**Endereço:** AV CONSELHEIRO ELIEL MARTINS 131 CASA TERRENO / CENTRO / RIACHAO DO JACUIPE / BA / 44640-000

A Caixa Econômica Federal, no uso da atribuição que lhe confere o Art. 7, da Lei 8.036, de 11 de maio de 1990, certifica que, nesta data, a empresa acima identificada encontra-se em situação regular perante o Fundo de Garantia do Tempo de Serviço - FGTS.

O presente Certificado não servirá de prova contra cobrança de quaisquer débitos referentes a contribuições e/ou encargos devidos, decorrentes das obrigações com o FGTS.

**Validade:** 21/04/2024 a 20/05/2024

**Certificação Número:** 2024042102202503646366

Informação obtida em 22/04/2024 13:21:46

A utilização deste Certificado para os fins previstos em Lei esta condicionada a verificação de autenticidade no site da Caixa:  
**[www.caixa.gov.br](http://www.caixa.gov.br)**





## Certidão Negativa de Débitos Tributários

(Emitida para os efeitos dos arts. 113 e 114 da Lei 3.956 de 11 de dezembro de 1981 - Código Tributário do Estado da Bahia)

Certidão Nº: **20241733768**

RAZÃO SOCIAL	
<b>ASCN CONSTRUTORA LTDA</b>	
INSCRIÇÃO ESTADUAL	CNPJ
	<b>33.957.361/0001-80</b>

Fica certificado que não constam, até a presente data, pendências de responsabilidade da pessoa física ou jurídica acima identificada, relativas aos tributos administrados por esta Secretaria.

Esta certidão engloba todos os seus estabelecimentos quanto à inexistência de débitos, inclusive os inscritos na Dívida Ativa, de competência da Procuradoria Geral do Estado, ressalvado o direito da Fazenda Pública do Estado da Bahia cobrar quaisquer débitos que vierem a ser apurados posteriormente.

Emitida em 22/04/2024, conforme Portaria nº 918/99, sendo válida por 60 dias, contados a partir da data de sua emissão.

**AUTENTICIDADE DESTES DOCUMENTOS PODE SER COMPROVADA NAS INSPETORIAS FAZENDÁRIAS  
OU VIA INTERNET, NO ENDEREÇO <http://www.sefaz.ba.gov.br>**

Válida com a apresentação conjunta do cartão original de inscrição no CPF ou no CNPJ da  
Secretaria da Receita Federal do Ministério da Fazenda.





**MINISTÉRIO DA FAZENDA**  
**Secretaria da Receita Federal do Brasil**  
**Procuradoria-Geral da Fazenda Nacional**

**CERTIDÃO POSITIVA COM EFEITOS DE NEGATIVA DE DÉBITOS RELATIVOS AOS TRIBUTOS  
FEDERAIS E À DÍVIDA ATIVA DA UNIÃO**

**Nome: ASCN CONSTRUTORA LTDA**  
**CNPJ: 33.957.361/0001-80**

Ressalvado o direito de a Fazenda Nacional cobrar e inscrever quaisquer dívidas de responsabilidade do sujeito passivo acima identificado que vierem a ser apuradas, é certificado que:

1. constam débitos administrados pela Secretaria da Receita Federal do Brasil (RFB) com exigibilidade suspensa nos termos do art. 151 da Lei nº 5.172, de 25 de outubro de 1966 - Código Tributário Nacional (CTN), ou objeto de decisão judicial que determina sua desconsideração para fins de certificação da regularidade fiscal, ou ainda não vencidos; e
2. não constam inscrições em Dívida Ativa da União (DAU) na Procuradoria-Geral da Fazenda Nacional (PGFN).

Conforme disposto nos arts. 205 e 206 do CTN, este documento tem os mesmos efeitos da certidão negativa.

Esta certidão é válida para o estabelecimento matriz e suas filiais e, no caso de ente federativo, para todos os órgãos e fundos públicos da administração direta a ele vinculados. Refere-se à situação do sujeito passivo no âmbito da RFB e da PGFN e abrange inclusive as contribuições sociais previstas nas alíneas 'a' a 'd' do parágrafo único do art. 11 da Lei nº 8.212, de 24 de julho de 1991.

A aceitação desta certidão está condicionada à verificação de sua autenticidade na Internet, nos endereços <<http://rfb.gov.br>> ou <<http://www.pgfn.gov.br>>.

Certidão emitida gratuitamente com base na Portaria Conjunta RFB/PGFN nº 1.751, de 2/10/2014.

Emitida às 13:15:45 do dia 22/04/2024 <hora e data de Brasília>.

Válida até 19/10/2024.

Código de controle da certidão: **F25A.73D8.AE2F.F86D**

Qualquer rasura ou emenda invalidará este documento.





**PREFEITURA MUNICIPAL DE RIACHÃO DO JACUIPE**

RIACHÃO DO JACUIPE - BAHIA  
DIRETORA DE ADMINISTRAÇÃO TRIBUTÁRIA  
Certidão N°: 00000019

**CERTIDÃO NEGATIVA DE DÉBITOS MUNICIPAIS**

Contribuinte:	ASCN CONSTRUTORA LTDA
Endereço:	AV CONSELHEIRO ELIEL MARTINS, 131 CENTRO
Complemento:	CASA TÉRREO
Cidade/UF:	RIACHÃO DO JACUIPE - BA
CPF/CNPJ:	33957361000180
Inscrição Estadual/RG:	
Inscrição Municipal:	00371600160

**Ressalvado o direito de a Fazenda Municipal cobrar e inscrever quaisquer dívidas de responsabilidade do sujeito passivo acima identificado que vierem a ser apuradas.**

**É certificado que não constam pendências em seu nome, relativas a créditos tributários e inscrições em dívida ativa do Município, administrados pela Fazenda Municipal.**

**Esta certidão refere-se exclusivamente à situação do sujeito passivo no âmbito da Fazenda Municipal.**

**GERADA EM:** 25/03/2024 10:00:53 horário de Brasília

**EMITIDA EM:** 25/03/2024 10:00:53 horário de Brasília

**VÁLIDA ATÉ:** 23/06/2024

**CHAVE DE VALIDAÇÃO:** gLgPfxm7

**Verifique a autenticidade dessa certidão acessando o portal:** <https://www.keepinformatica.com.br/portal/web/riachaodojacuipe.autentica-cnd>

**Qualquer rasura ou emenda invalidará este documento.**





PODER JUDICIÁRIO  
JUSTIÇA DO TRABALHO

## CERTIDÃO NEGATIVA DE DÉBITOS TRABALHISTAS

Nome: ASCN CONSTRUTORA LTDA (MATRIZ E FILIAIS)

CNPJ: 33.957.361/0001-80

Certidão n°: 28056491/2024

Expedição: 22/04/2024, às 13:20:58

Validade: 19/10/2024 - 180 (cento e oitenta) dias, contados da data de sua expedição.

Certifica-se que **ASCN CONSTRUTORA LTDA (MATRIZ E FILIAIS)**, inscrito(a) no CNPJ sob o n° **33.957.361/0001-80**, **NÃO CONSTA** como inadimplente no Banco Nacional de Devedores Trabalhistas.

Certidão emitida com base nos arts. 642-A e 883-A da Consolidação das Leis do Trabalho, acrescentados pelas Leis ns.º 12.440/2011 e 13.467/2017, e no Ato 01/2022 da CGJT, de 21 de janeiro de 2022. Os dados constantes desta Certidão são de responsabilidade dos Tribunais do Trabalho.

No caso de pessoa jurídica, a Certidão atesta a empresa em relação a todos os seus estabelecimentos, agências ou filiais.

A aceitação desta certidão condiciona-se à verificação de sua autenticidade no portal do Tribunal Superior do Trabalho na Internet (<http://www.tst.jus.br>).

Certidão emitida gratuitamente.

### INFORMAÇÃO IMPORTANTE

Do Banco Nacional de Devedores Trabalhistas constam os dados necessários à identificação das pessoas naturais e jurídicas inadimplentes perante a Justiça do Trabalho quanto às obrigações estabelecidas em sentença condenatória transitada em julgado ou em acordos judiciais trabalhistas, inclusive no concernente aos recolhimentos previdenciários, a honorários, a custas, a emolumentos ou a recolhimentos determinados em lei; ou decorrentes de execução de acordos firmados perante o Ministério Público do Trabalho, Comissão de Conciliação Prévia ou demais títulos que, por disposição legal, contiver força executiva.





CPF/CNPJ do Empregador  
33.957.361

Nome/Razão Social do Empregador  
ASCN CONSTRUTORA LTDA

Núm. de Pág.  
1

Identificador  
0124050607372601-9

Tag  
33957361 04/2024 MENSAL

Pagar este documento até  
**20/05/2024**  
às 21:59:59 (Brasília)

Observações

Valor a recolher

**532,50**

### Composição do Documento

Competência	Quantidade Trabalhadores	FGTS Mensal	FGTS Rescisório	Indenização Compensatória	Encargos FGTS	Total
04/2024	4	532,50	0,00	0,00	0,00	532,50
<b>Total Geral:</b>		<b>532,50</b>	<b>0,00</b>	<b>0,00</b>	<b>0,00</b>	<b>532,50</b>

Data de geração da Guia: 06/05/2024 às 12:02:01 - Página 1/1

O detalhamento da guia pode ser consultado através do endereço <https://fgtsdigital.sistema.gov.br>



PIX Cópia e Cola:

00020101021226900014br.gov.bcb.pix256@pix-groode.caixa.gov.br/api/v2/cobv/5adece582aa543c285b68ddc0aaa5188520400005303985892585923CAIXA ECONOMICA FEDERAL6098111a62070503\*\*\*63042589

Payload Location:

pix-groode.caixa.gov.br/api/v2/cobv/5adece582aa543c285b68ddc0aaa5188

MINISTÉRIO DO  
TRABALHO  
E EMPREGO



# Comprovante de pagamento

07/05/2024 - 08:12:39

 Transação efetuada com sucesso.

Valor original	R\$ 532,50
Juros	R\$ 0,00
Multa	R\$ 0,00
Desconto	R\$ 0,00
Abatimento	R\$ 0,00
Valor	R\$ 532,50
Tarifa	Tarifa cobrada de acordo com <a href="#">Tabela de Tarifas</a> , disponível na Internet

## Descrição

Fgts

## ↑ Recebedor

Nome **Caixa Economica Federal**  
CNPJ 00.360.305/0001-04  
Instituição **CAIXA ECONOMICA FEDERAL**  
Logradouro SBS QUADRA 4 LT 3/4  
CEP 70092900  
Cidade Brasilia  
UF DF

## — Devedor

Nome Ascñ Construtora Ltda  
CNPJ 33.957.361/0001-80

## ● Pagador

Nome Ascñ Construtora Ltda  
CNPJ 33.957.361/0001-80  
Instituição BANCO DO NORDESTE DO BRASIL S.A.



ID/Transação

E07237373202405071111BoI7I5TFIbX

Código de Autenticação

cRUbfebdyKPNIGEehx2c59mlwkMTdm/R7Dg8Qw  
8IYSOjhaQfUKxW73W/kd1kitM5







### Detalhe da Guia Emitida

Empregador: 33.957.361 Nome Empregador: ASCN CONSTRUTORA LTDA Qtd. Trabalhadores: 4 Origem: Gestão de Guias  
Vencimento da Guia: 20/05/2024 Número da Guia: 0124050607372601-9 Emitida por: 33.957.361/0001-80 - ASCN CONSTRUTORA Data Emissão: 06/05/2024 12:02:01 (Brasília)

#### Relação de Trabalhadores

Comp. Apuração	Comp. Referência	Nome Trabalhador	Matricula	CPF	Categoria	Vencimento	Tipo Depósito	Base Remuneração Total	Valor FGTS na Guia	Juros	Atualiz. Monetária	Multa	Total	
04/2024		VINICIUS SILVA BISPO	8	079.058.295-37	101	20/05/2024	Mensal	1.442,98	115,43	0,00	0,00	0,00	115,43	
							<b>Total do Tomador</b>	<b>Sem Tomador</b>	<b>1.442,98</b>	<b>115,43</b>	<b>0,00</b>	<b>0,00</b>	<b>0,00</b>	<b>115,43</b>
							<b>Total do Estabelecimento</b>	<b>90.011.25370/73</b>	<b>1.442,98</b>	<b>115,43</b>	<b>0,00</b>	<b>0,00</b>	<b>0,00</b>	<b>115,43</b>
								<b>Total da Guia</b>	<b>6.656,62</b>	<b>532,50</b>	<b>0,00</b>	<b>0,00</b>	<b>0,00</b>	<b>532,50</b>



### Detalhe da Guia Emitida

**Empregador:** 33.957.361 **Nome Empregador:** ASCN CONSTRUTORA LTDA **Qtd. Trabalhadores:** 4 **Origem:** Gestão de Guias  
**Vencimento da Guia:** 20/05/2024 **Número da Guia:** 0124050607372601-9 **Emitida por:** 33.957.361/0001-80 - ASCN CONSTRUTORA **Data Emissão:** 06/05/2024 12:02:01 (Brasília)

#### Relação de Trabalhadores

Estabelecimento:		Tomador:												
Comp. Apuração	Comp. Referência	Nome Trabalhador	Matricula	CPF	Categoria	Vencimento	Tipo Depósito	Base Remuneração Total	Valor FGTS na Guia	Juros	Atualiz. Monetária	Multa	Total	
04/2024		GENIVAL ALMEIDA BISPO FILHO	4	079.057.995-22	101	20/05/2024	Mensal	1.442,98	115,43	0,00	0,00	0,00	115,43	
							<b>Total do Tomador</b>	<b>Sem Tomador</b>	<b>1.442,98</b>	<b>115,43</b>	<b>0,00</b>	<b>0,00</b>	<b>0,00</b>	<b>115,43</b>
							<b>Total do Estabelecimento</b>	<b>90.014.24417/77</b>	<b>1.442,98</b>	<b>115,43</b>	<b>0,00</b>	<b>0,00</b>	<b>0,00</b>	<b>115,43</b>
								<b>Total da Guia</b>	<b>6.656,62</b>	<b>532,50</b>	<b>0,00</b>	<b>0,00</b>	<b>0,00</b>	<b>532,50</b>



### Detalhe da Guia Emitida

**Empregador:** 33.957.361 **Nome Empregador:** ASCN CONSTRUTORA LTDA **Qtd. Trabalhadores:** 4 **Origem:** Gestão de Guias  
**Vencimento da Guia:** 20/05/2024 **Número da Guia:** 0124050607372601-9 **Emitida por:** 33.957.361/0001-80 - ASCN CONSTRUTORA **Data Emissão:** 06/05/2024 12:02:01 (Brasília)

#### Relação de Trabalhadores

Comp. Apuração		Comp. Referência	Nome Trabalhador	Matrícula	CPF	Categoria	Vencimento	Tipo Depósito	Base Remuneração Total	Valor FGTS na Guia	Juros	Atualiz. Monetária	Multa	Total
04/2024			ENOCK JOSE PEREIRA NETO	14	041.621.565-30	101	20/05/2024	Mensal	2.327,68	186,21	0,00	0,00	0,00	186,21
<b>Total do Tomador</b>								<b>Sem Tomador</b>	<b>2.327,68</b>	<b>186,21</b>	<b>0,00</b>	<b>0,00</b>	<b>0,00</b>	<b>186,21</b>
<b>Total do Estabelecimento</b>								<b>90.015.29338/78</b>	<b>2.327,68</b>	<b>186,21</b>	<b>0,00</b>	<b>0,00</b>	<b>0,00</b>	<b>186,21</b>
<b>Total da Guia</b>									<b>6.656,62</b>	<b>532,50</b>	<b>0,00</b>	<b>0,00</b>	<b>0,00</b>	<b>532,50</b>





### Detalhe da Guia Emitida

**Empregador:** 33.957.361 **Nome Empregador:** ASCN CONSTRUTORA LTDA **Qtd. Trabalhadores:** 4 **Origem:** Gestão de Guias  
**Vencimento da Guia:** 20/05/2024 **Número da Guia:** 0124050607372601-9 **Emitida por:** 33.957.361/0001-80 - ASCN CONSTRUTORA **Data Emissão:** 06/05/2024 12:02:01 (Brasília)

#### Relação de Trabalhadores

Comp. Apuração		Comp. Referência	Nome Trabalhador	Matrícula	CPF	Categoria	Vencimento	Tipo Depósito	Base Remuneração Total	Valor FGTS na Guia	Juros	Atualiz. Monetária	Multa	Total
04/2024			EDVAN GONZAGA SANTOS	16	083.702.515-01	101	20/05/2024	Mensal	1.442,98	115,43	0,00	0,00	0,00	115,43
<b>Total do Tomador</b>								<b>Sem Tomador</b>	<b>1.442,98</b>	<b>115,43</b>	<b>0,00</b>	<b>0,00</b>	<b>0,00</b>	<b>115,43</b>
<b>Total do Estabelecimento</b>								<b>90.015.74165/79</b>	<b>1.442,98</b>	<b>115,43</b>	<b>0,00</b>	<b>0,00</b>	<b>0,00</b>	<b>115,43</b>
<b>Total da Guia</b>									<b>6.656,62</b>	<b>532,50</b>	<b>0,00</b>	<b>0,00</b>	<b>0,00</b>	<b>532,50</b>



### Detalhe da Guia Emitida

**Empregador:** 33.957.361 **Nome Empregador:** ASCN CONSTRUTORA LTDA **Qtd. Trabalhadores:** 4 **Origem:** Gestão de Guias  
**Vencimento da Guia:** 20/05/2024 **Número da Guia:** 0124050607372601-9 **Emitida por:** 33.957.361/0001-80 - ASCN CONSTRUTORA **Data Emissão:** 06/05/2024 12:02:01 (Brasília)

#### Relação de Categorias

Estabelecimento: 90.011.25370/73											
Comp. Apuração	Categoria	Qtd. Trabalhadores	Base Remuneração Total	FGTS Mensal na Guia	FGTS Rescisório na Guia	Ind. Compensatória na Guia	Juros	Atualiz. Monetária	Multa	Total	
04/2024	101	1	1.442,98	115,43	0,00	0,00	0,00	0,00	0,00	115,43	
<b>Total do Estabelecimento</b>			<b>90.011.25370/73</b>	<b>1.442,98</b>	<b>115,43</b>	<b>0,00</b>	<b>0,00</b>	<b>0,00</b>	<b>0,00</b>	<b>115,43</b>	
Estabelecimento: 90.014.24417/77											
Comp. Apuração	Categoria	Qtd. Trabalhadores	Base Remuneração Total	FGTS Mensal na Guia	FGTS Rescisório na Guia	Ind. Compensatória na Guia	Juros	Atualiz. Monetária	Multa	Total	
04/2024	101	1	1.442,98	115,43	0,00	0,00	0,00	0,00	0,00	115,43	
<b>Total do Estabelecimento</b>			<b>90.014.24417/77</b>	<b>1.442,98</b>	<b>115,43</b>	<b>0,00</b>	<b>0,00</b>	<b>0,00</b>	<b>0,00</b>	<b>115,43</b>	
Estabelecimento: 90.015.29338/78											
Comp. Apuração	Categoria	Qtd. Trabalhadores	Base Remuneração Total	FGTS Mensal na Guia	FGTS Rescisório na Guia	Ind. Compensatória na Guia	Juros	Atualiz. Monetária	Multa	Total	
04/2024	101	1	2.327,68	186,21	0,00	0,00	0,00	0,00	0,00	186,21	
<b>Total do Estabelecimento</b>			<b>90.015.29338/78</b>	<b>2.327,68</b>	<b>186,21</b>	<b>0,00</b>	<b>0,00</b>	<b>0,00</b>	<b>0,00</b>	<b>186,21</b>	
Estabelecimento: 90.015.74165/79											
Comp. Apuração	Categoria	Qtd. Trabalhadores	Base Remuneração Total	FGTS Mensal na Guia	FGTS Rescisório na Guia	Ind. Compensatória na Guia	Juros	Atualiz. Monetária	Multa	Total	
04/2024	101	1	1.442,98	115,43	0,00	0,00	0,00	0,00	0,00	115,43	
<b>Total do Estabelecimento</b>			<b>90.015.74165/79</b>	<b>1.442,98</b>	<b>115,43</b>	<b>0,00</b>	<b>0,00</b>	<b>0,00</b>	<b>0,00</b>	<b>115,43</b>	
<b>Total da Guia</b>			<b>6.656,62</b>	<b>532,50</b>	<b>0,00</b>	<b>0,00</b>	<b>0,00</b>	<b>0,00</b>	<b>0,00</b>	<b>532,50</b>	



## Detalhe da Guia Emitida

**Empregador:** 33.957.361 **Nome Empregador:** ASCN CONSTRUTORA LTDA **Qtd. Trabalhadores:** 4 **Origem:** Gestão de Guias  
**Vencimento da Guia:** 20/05/2024 **Número da Guia:** 0124050607372601-9 **Emitida por:** 33.957.361/0001-80 - ASCN CONSTRUTORA **Data Emissão:** 06/05/2024 12:02:01 (Brasília)

### Descrição das categorias:

- 101 - Empregado - Geral, inclusive o empregado público de administração direta ou indireta contratado pela CLT
- 102 - Empregado - Trabalhador rural por pequeno prazo da Lei 11.718/2008
- 103 - Empregado - Aprendiz
- 104 - Empregado - Doméstico
- 105 - Empregado - Contrato a termo firmado nos termos da Lei 9.601/1998
- 108 - Trabalhador temporário - Contrato nos termos da Lei 6.019/1974
- 107 - Empregado - Contrato de trabalho Verde e Amarelo - sem acordo para antecipação mensal da multa rescisória do FGTS
- 108 - Empregado - Contrato de trabalho Verde e Amarelo - com acordo para antecipação mensal da multa rescisória do FGTS
- 111 - Empregado - Contrato de trabalho intermitente
- 201 - Trabalhador avulso portuário
- 202 - Trabalhador avulso não portuário
- 301 - Servidor público titular de cargo efetivo, magistrado, ministro de Tribunal de Contas, conselheiro de Tribunal de Contas e membro do Ministério Público
- 302 - Servidor público ocupante de cargo exclusivo em comissão
- 303 - Exercente de mandato eletivo
- 304 - Servidor público exercente de mandato eletivo, inclusive com exercício de cargo em comissão
- 305 - Servidor público indicado para conselho ou órgão deliberativo, na condição de representante do governo, órgão ou entidade da administração pública
- 306 - Servidor público contratado por tempo determinado, sujeito a regime administrativo especial definido em lei própria
- 307 - Militar
- 308 - Conscrito
- 309 - Agente público - Outros
- 310 - Servidor público eventual
- 311 - Ministros, juizes, procuradores, promotores ou oficiais de justiça à disposição da Justiça Eleitoral
- 312 - Auxiliar local
- 401 - Dirigente Sindical - informação prestada pelo sindicato
- 410 - Trabalhador cedido/exercício em outro órgão/juiz auxiliar - Informação prestada pelo cessionário/destino
- 701 - Contribuinte individual - Autônomo em geral, exceto se enquadrado em uma das demais categorias de contribuinte individual
- 711 - Contribuinte individual - Transportador autônomo de passageiros
- 712 - Contribuinte individual - Transportador autônomo de cargas
- 721 - Contribuinte individual - Diretor não empregado, com FGTS
- 722 - Contribuinte individual - Diretor não empregado, sem FGTS
- 723 - Contribuinte individual - Empresário, sócio e membro de conselho de administração ou fiscal
- 731 - Contribuinte individual - Cooperado que presta serviços por intermédio de cooperativa de trabalho
- 734 - Contribuinte individual - Transportador cooperado que presta serviços por intermédio de cooperativa de trabalho
- 738 - Contribuinte individual - Cooperado filiado a cooperativa de produção
- 741 - Contribuinte individual - Microempreendedor individual
- 751 - Contribuinte individual - Magistrado classista temporário da Justiça do Trabalho ou da Justiça Eleitoral que seja aposentado de qualquer regime previdenciário
- 761 - Contribuinte individual - Associado eleito para direção de cooperativa, associação ou entidade de classe de qualquer natureza ou finalidade, bem como o síndico ou administrador eleito para exercer atividade de direção condominial, desde que recebam remuneração
- 771 - Contribuinte individual - Membro de conselho tutelar, nos termos da Lei 8.069/1990
- 781 - Ministro de confissão religiosa ou membro de vida consagrada, de congregação ou de ordem religiosa
- 901 - Estagiário
- 902 - Médico residente
- 903 - Bolsista, nos termos da Lei 8.958/1994
- 904 - Participante de curso de formação, como etapa de concurso público, sem vínculo de emprego/estatutário
- 905 - Atletas não profissional em formação que receba bolsa





### Detalhe da Guia Emitida

**Empregador:** 33.957.361 **Nome Empregador:** ASCN CONSTRUTORA LTDA **Qtd. Trabalhadores:** 4 **Origem:** Gestão de Guias  
**Vencimento da Guia:** 20/05/2024 **Número da Guia:** 0124050607372601-9 **Emitida por:** 33.957.361/0001-80 - ASCN CONSTRUTORA **Data Emissão:** 06/05/2024 12:02:01 (Brasília)

#### Relação de Estabelecimentos

Comp. Apuração	Estabelecimento	Qtd. Trabalhadores	Base Remuneração Total	FGTS Mensal na Guia	FGTS Rescisório na Guia	Ind. Compensatória na Guia	Juros	Atualiz. Monetária	Multa	Total
04/2024	90.011.25370/73	1	1.442,98	115,43	0,00	0,00	0,00	0,00	0,00	115,43
04/2024	90.014.24417/77	1	1.442,98	115,43	0,00	0,00	0,00	0,00	0,00	115,43
04/2024	90.015.29338/78	1	2.327,68	186,21	0,00	0,00	0,00	0,00	0,00	186,21
04/2024	90.015.74165/79	1	1.442,98	115,43	0,00	0,00	0,00	0,00	0,00	115,43
<b>Total da Guia</b>			<b>6.656,62</b>	<b>532,50</b>	<b>0,00</b>	<b>0,00</b>	<b>0,00</b>	<b>0,00</b>	<b>0,00</b>	<b>532,50</b>



### Detalhe da Guia Emitida

**Empregador:** 33.957.361 **Nome Empregador:** ASCN CONSTRUTORA LTDA **Qtd. Trabalhadores:** 4 **Origem:** Gestão de Guias  
**Vencimento da Guia:** 20/05/2024 **Número da Guia:** 0124050607372601-9 **Emitida por:** 33.957.361/0001-80 - ASCN CONSTRUTORA **Data Emissão:** 06/05/2024 12:02:01 (Brasília)

#### Relação de Tipos de Valor

Estabelecimento: 90.011.25370/73		Qtd. Trabalhadores	Base Remuneração Total	FGTS Mensal na Guia	FGTS Rescisório na Guia	Ind. Compensatória na Guia	Juros	Atualiz. Monetária	Multa	Total
Comp. Apuração	Tipo de Valor									
04/2024	11 - FGTS mensal	1	1.442,98	115,43	0,00	0,00	0,00	0,00	0,00	115,43
<b>Total do Estabelecimento</b>		<b>90.011.25370/73</b>	<b>1.442,98</b>	<b>115,43</b>	<b>0,00</b>	<b>0,00</b>	<b>0,00</b>	<b>0,00</b>	<b>0,00</b>	<b>115,43</b>

Estabelecimento: 90.014.24417/77		Qtd. Trabalhadores	Base Remuneração Total	FGTS Mensal na Guia	FGTS Rescisório na Guia	Ind. Compensatória na Guia	Juros	Atualiz. Monetária	Multa	Total
Comp. Apuração	Tipo de Valor									
04/2024	11 - FGTS mensal	1	1.442,98	115,43	0,00	0,00	0,00	0,00	0,00	115,43
<b>Total do Estabelecimento</b>		<b>90.014.24417/77</b>	<b>1.442,98</b>	<b>115,43</b>	<b>0,00</b>	<b>0,00</b>	<b>0,00</b>	<b>0,00</b>	<b>0,00</b>	<b>115,43</b>

Estabelecimento: 90.015.29338/78		Qtd. Trabalhadores	Base Remuneração Total	FGTS Mensal na Guia	FGTS Rescisório na Guia	Ind. Compensatória na Guia	Juros	Atualiz. Monetária	Multa	Total
Comp. Apuração	Tipo de Valor									
04/2024	11 - FGTS mensal	1	2.327,68	186,21	0,00	0,00	0,00	0,00	0,00	186,21
<b>Total do Estabelecimento</b>		<b>90.015.29338/78</b>	<b>2.327,68</b>	<b>186,21</b>	<b>0,00</b>	<b>0,00</b>	<b>0,00</b>	<b>0,00</b>	<b>0,00</b>	<b>186,21</b>

Estabelecimento: 90.015.74165/79		Qtd. Trabalhadores	Base Remuneração Total	FGTS Mensal na Guia	FGTS Rescisório na Guia	Ind. Compensatória na Guia	Juros	Atualiz. Monetária	Multa	Total
Comp. Apuração	Tipo de Valor									
04/2024	11 - FGTS mensal	1	1.442,98	115,43	0,00	0,00	0,00	0,00	0,00	115,43
<b>Total do Estabelecimento</b>		<b>90.015.74165/79</b>	<b>1.442,98</b>	<b>115,43</b>	<b>0,00</b>	<b>0,00</b>	<b>0,00</b>	<b>0,00</b>	<b>0,00</b>	<b>115,43</b>
<b>Total da Guia</b>			<b>6.656,62</b>	<b>532,50</b>	<b>0,00</b>	<b>0,00</b>	<b>0,00</b>	<b>0,00</b>	<b>0,00</b>	<b>532,50</b>





### Detalhe da Guia Emitida

**Empregador:** 33.957.361 **Nome Empregador:** ASCN CONSTRUTORA LTDA **Qtd. Trabalhadores:** 4 **Origem:** Gestão de Guias  
**Vencimento da Guia:** 20/05/2024 **Número da Guia:** 0124050607372601-9 **Emitida por:** 33.957.361/0001-80 - ASCN CONSTRUTORA **Data Emissão:** 06/05/2024 12:02:01 (Brasília)

#### Relação de Tomadores de Serviço

Tomador:	Sem Tomador									
Comp. Apuração	Qtd. Trabalhadores	Base Remuneração Total	FGTS Mensal na Guia	FGTS Rescisório na Guia	Ind. Compensatória na Guia	Juros	Atualiz. Monetária	Multa	Total	
04/2024	4	6.656,62	532,50	0,00	0,00	0,00	0,00	0,00	0,00	532,50
	<b>Total da Guia</b>	<b>6.656,62</b>	<b>532,50</b>	<b>0,00</b>	<b>0,00</b>	<b>0,00</b>	<b>0,00</b>	<b>0,00</b>	<b>0,00</b>	<b>532,50</b>







RELATÓRIO DIÁRIO DE OBRA				Data									
				S	T	Q	Q	S	X	S	D		
CLIENTE: PREFEITURA MUNICIPAL DE SANTALUZ				ELETIVO PESSOAL									
OBJETO: CONTRATAÇÃO DE EMPRESA DE ENGENHARIA PARA EXECUÇÃO DE OBRA NA REFORMA DE POSTOS DE SAÚDE DO MUNICÍPIO DE SANTALUZ/BAHIA - POSTO CASAS VELHAS.													
CONTRATO N° 269/2022		RDC: 005		RDO: 148		CATEGORIA							
Condições Climáticas: Manhã: ( 1 ) Tarde: ( 1 ) Noite: ( )				MÃO DE OBRA INDIRETA									
SIMBOLOGIA: 1- Tempo Bom 2- Chuva c/ cond. Trab. 3- Chuva s/ cond. Trab.				SERVIÇOS EXECUTADOS / OCORRÊNCIAS									
Chapim de concreto pré-moldado				Gerente de Obra									
				Engenheiro								1	
				Téc. de Segurança									
				Aux. Adm.									
				Mestre de obra									
				Encarregado geral								1	
				CONSIDERAÇÕES				MÃO DE OBRA DIRETA					
Topógrafo													
Auxiliar de topografia													
Pedreiro								2					
Ajudante Geral								2					
Calçoteiro													
Carpinteiro													
Operador de Motosserra													
Motorista													
Montador													
Montador/Eletricista													
Eletricista													
Operador de Patrol													
Operador de Escavadeira													
Operador de Pá carregadeira													
Motorista de caçamba													
Pintor													
Serralheiro													
OBSERVAÇÕES				RESUMO DO EFETIVO									
				EFETIVO DO DIA									
				JORNADA DE TRABALHO									
				Hh DO DIA									
				Hh ACUMULADO									
				EFETIVO EQUIPAMENTOS									
				TIPO								QTD.	
				Veículo Leve									
				Caminhão Munck									
				Caminhão Toco									
				Escavadeira									
				Pá carregadeira									
				Caçamba									
				Patrol									
				PC 200									
Placa Vibratória													
GERENTE DE OBRA:				FISCALIZAÇÃO:									
Data: 02/03/2024				Data: 02/03/2024									

  
 Franklin de J. Sena  
 Engenheiro Civil  
 L.º 100.213-7

  
 Antonio Soares Cordeiro Neto  
 Engenheiro Civil  
 CREA - 051888554-2

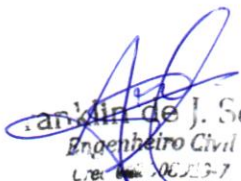

RELATÓRIO DIÁRIO DE OBRA				Data							
CLIENTE: PREFEITURA MUNICIPAL DE SANTALUZ				S	T	Q	Q	S	S	X	D
OBJETO: CONTRATAÇÃO DE EMPRESA DE ENGENHARIA PARA EXECUÇÃO DE OBRA NA REFORMA DE POSTOS DE SAÚDE DO MUNICÍPIO DE SANTALUZ/BAHIA - POSTO CASAS VELHAS.				EFETIVO PESSOAL							
CONTRATO N° 289/2022		RDC: 005	RDC: 149	CATEGORIA				QTDE			
Condições Climáticas: Manhã: ( 1 ) Tarde: ( 1 ) Noite: ( )		1- Tempo Bom 2- Chuva c/ cond. Trab. 3- Chuva s/ cond. Trab.			MÃO DE OBRA INDIRETA						
SIMBOLOGIA				Gerente de Obra							
SEM SERVIÇOS				Engenheiro							
				Tec. de Segurança							
				Aux. Adm.							
				Mestre de obra							
				Encarregado geral							
				Hh DO DIA							
				MÃO DE OBRA DIRETA							
				Topógrafo							
				Auxiliar de topografia							
				Pedreiro							
				Ajudante Geral							
				Cabeleiro							
				Carpinteiro							
				Operador de Motosserra							
				Motorista							
				Montador							
				Montador/Eletricista							
				Eletricista							
				Operador de Patrol							
				Operador de Escavadeira							
				Operador de Pá carregadeira							
				Motorista de caçamba							
				Pintor							
				Serralheiro							
				Hh DO DIA							
				RESUMO DO EFETIVO							
CONSIDERAÇÕES				EFETIVO DO DIA							
				JORNADA DE TRABALHO							
				Hh DO DIA							
				Hh ACUMULADO							
OBSERVAÇÕES				EFETIVO EQUIPAMENTOS							
				TIPO				QTDE.			
				Veículo Leve							
				Caminhão Munck							
				Caminhão Yoco							
				Escavadeira							
				Pá carregadeira							
				Caçamba							
				Patrol							
				PC 300							
				Placa Vibratória							
GERENTE DE OBRA:				FISCALIZAÇÃO:							
Data: 03/03/2024				Data: 03/03/2024							

  
 Antonio Soares Cordeiro Neto  
 Engenheiro Civil  
 L.º 1.º de 10/03/2024

  
**Antonio Soares Cordeiro Neto**  
**Engenheiro Civil**  
**CREA 051888554-2**





RELATÓRIO DIÁRIO DE OBRA				Data								
				X								
				S	T	Q	Q	S	S	D		
CLIENTE: PREFEITURA MUNICIPAL DE SANTALUZ OBJETO: CONTRATAÇÃO DE EMPRESA DE ENGENHARIA PARA EXECUÇÃO DE OBRA NA REFORMA DE POSTOS DE SAÚDE DO MUNICÍPIO DE SANTALUZ/BAHIA - POSTO CASAS VELHAS.				EFETIVO PESSOAL								
CONTRATO Nº 289/2022 RDC: 005 RDO: 150				CATEGORIA MAO DE OBRA INDIRETA QTDE								
Condições Climáticas: Manhã: ( 1 ) Tarde: ( 1 ) Noite: ( ) SIMBOLOGIA: 1 - Tempo Bom 2 - Chuva c/ cond. Trab. 3 - Chuva s/ cond. Trab.				Gerente de Obra 1 Engenheiro Tec. de Segurança Aux Adm Mestre de obra Encarregado geral 1								
Serviços Executados/Ocorrências Chapim de concreto pré-moldado				Hh DO DIA								
				MAO DE OBRA DIRETA								
				Topógrafo Auxiliar de topografia Pedreiro 2 Ajudante Geral 2 Calceteiro Carpinteiro Operador de Motosserra Motorista Montador Montador/Eletricista Eletricista Operador de Patrol Operador de Escavadeira Operador de Pá carregadeira Motorista de caçamba Pintor Serralheiro								
				Hh DO DIA								
CONSIDERAÇÕES				RESUMO DO EFETIVO								
				EFETIVO DO DIA JORNADA DE TRABALHO Hh DO DIA Hh ACUMULADO								
OBSERVAÇÕES				EFETIVO EQUIPAMENTOS								
				TIPO QTDE. Veículo Leve Caminhão Munck Caminhão Toco Escavadeira Pá carregadeira Caçamba Patrol PC 200 Placa Vibratória								
GERENTE DE OBRA:				FISCALIZAÇÃO:								
Data: 04/03/2024				Data: 04/03/2024								

  
 Franklin de Jesus  
 Engenheiro Civil  
 CREA 00700219-7

  
 Antonio Soares Cordeiro Neto  
 Engenheiro Civil  
 CREA 051888554-2





RELATÓRIO DIÁRIO DE OBRA				Data							
				S	T	X	Q	Q	S	S	D
CLIENTE: PREFEITURA MUNICIPAL DE SANTALUZ OBJETO: CONTRATAÇÃO DE EMPRESA DE ENGENHARIA PARA EXECUÇÃO DE OBRA NA REFORMA DE POSTOS DE SAÚDE DO MUNICÍPIO DE SANTALUZ/BAHIA - POSTO CASAS VELHAS. CONTRATO N° 289/2022 RDC: 005 RDO: 152				EFETIVO PESSOAL							
Condições Climáticas: Manhã: ( 1 ) Tarde: ( 1 ) Noite: ( ) SIMBOLOGIA: 1 - Tempo Bom 2 - Chuva c/ cond. Trab. 3 - Chuva s/ cond. Trab. SERVIÇOS EXECUTADOS/OCORRÊNCIAS				CATEGORIA MAO DE OBRA INDIRETA QTDE							
Chapim de concreto pré-moldado				Gerente de Obra							
				Engenheiro 1							
				Tec. de Segurança							
				Aux. Adm							
				Mestre de obra							
				Encarregado geral 1							
				Hh DO DIA							
				MAO DE OBRA DIRETA							
				Topografo							
				Auxiliar de topografia							
				Pedreiro 2							
				Ajudante Geral 2							
				Calceteiro							
				Carpinteiro							
				Operador de Motosserra							
				Motorista							
				Montador							
				Montador/Eletricista							
				Eletricista							
				Operador de Patrol							
				Operador de Escavadeira							
				Operador de Pá carregadeira							
				Motorista de caçamba							
Pintor											
Serralheiro											
Hh DO DIA											
CONSIDERAÇÕES				RESUMO DO EFETIVO							
				EFETIVO DO DIA							
				JORNADA DE TRABALHO							
				Hh DO DIA							
OBSERVAÇÕES				Hh ACUMULADO							
				EFETIVO EQUIPAMENTOS							
				TIPO QTDE.							
				Veículo Leve							
				Caminhão Munck							
				Caminhão Toco							
				Escavadeira							
				Pá carregadeira							
				Caçamba							
				Patrol							
				PC 200							
				Placa Vibratória							
GERENTE DE OBRA:				FISCALIZAÇÃO:							
Data: 06/03/2024				Data: 06/03/2024							

  
 Franklin de S. Sena  
 Engenheiro Civil  
 Cre. 002.00219-7

  
 Antonio Soares Cordeiro Neto  
 Engenheiro Civil  
 CREA 051888554-2









RELATÓRIO DIÁRIO DE OBRA						Data							
						S	T	Q	Q	S	S	X	D
CLIENTE: PREFEITURA MUNICIPAL DE SANTALUZ OBJETO: CONTRATAÇÃO DE EMPRESA DE ENGENHARIA PARA EXECUÇÃO DE OBRA NA REFORMA DE POSTOS DE SAÚDE DO MUNICÍPIO DE SANTALUZ/BAHIA - POSTO CASAS VELHAS.						EFETIVO PESSOAL							
CONTRATO N° 269/2022      RDC: 005      RDO: 155						CATEGORIA			QTDE				
Condições Climáticas: Manhã: ( 1 ) Tarde: ( 1 ) Noite: ( ) 1- Tempo Bom    2 - Chuva c/ cond. Trab.    3- Chuva s/ cond. Trab.						MÃO DE OBRA INDIRETA							
SIMBOLOGIA      SERVIÇOS EXECUTADOS / OCORRENCIAS						Gerente de Obra Engenheiro      1 Tec. de Segurança Aux Adm Mestre de obra Encarregado geral      1 Hh DO DIA							
Chapim de concreto pré-moldado  Revestimento metálico em alumínio composto (Alucobond), e=0,3mm, pintura Kaynar 500 composta por seis camadas, inclusive estrutura metálica auxiliar em perfil de viga "U" de 2" - fornecimento e montagem						MÃO DE OBRA DIRETA Topógrafo Auxiliar de topografia Pedreiro      2 Ajudante Geral      2 Calceiteiro Carpinteiro Operador de Motosserra Motorista Montador Montador/Eletricista Eletricista Operador de Patrol Operador de Escavadeira Operador de Pá carregadeira Motorista de caçamba Pintor Serralheiro Hh DO DIA							
CONSIDERAÇÕES						RESUMO DO EFETIVO							
OBSERVAÇÕES						EFETIVO DO DIA JORNADA DE TRABALHO Hh DO DIA Hh ACUMULADO							
						EFETIVO EQUIPAMENTOS							
						TIPO			QTDE.				
						Veículo Leve Caminhão Munck Caminhão Yoco Escavadeira Pá carregadeira Caçamba Patrol PC 200 Placa Vibratória							
GERENTE DE OBRA:						FISCALIZAÇÃO:							
Data: 09/03/2024						Data: 09/03/2024							

  
 Franklin de J. Sena  
 Engenheiro Civil  
 Crea 007.00219-7

  
 Antonio Soares Cordeiro Neto  
 Engenheiro Civil  
 CREA 051888554-2







RELATÓRIO DIÁRIO DE OBRA				Data								
				X								
				S	T	Q	Q	S	S	D		
CLIENTE: PREFEITURA MUNICIPAL DE SANTALUZ OBJETO: CONTRATAÇÃO DE EMPRESA DE ENGENHARIA PARA EXECUÇÃO DE OBRA NA REFORMA DE POSTOS DE SAÚDE DO MUNICÍPIO DE SANTALUZ/BAHIA - POSTO CASAS VELHAS.				EFETIVO PESSOAL								
CONTRATO Nº 269/2022      RDC: 005      RDO: 157				CATEGORIA				QTDE				
Condições Climáticas: Manhã: ( 1 ) Tarde: ( 1 ) Noite: ( ) SIMBOLOGIA: 1- Tempo Bom 2 - Chuva c/ cond. Trab. 3- Chuva s/ cond. Trab. SERVIÇOS EXECUTADOS / OCORRÊNCIAS				Gerente de Obra Engenheiro 1 Tec. de Segurança Aux Adm Mestre de obra Encarregado geral 1								
Chapim de concreto pré-moldado Letra em alumínio 45 x 45cm - instalado Letra em alumínio 20 x 20cm - instalado				MAO DE OBRA DIRETA Topografo Auxiliar de topografia Pedreiro 2 Ajudante Geral 2 Calceiro Carpinteiro Operador de Motosserra Motorista Montador Montador/Eletricista Eletricista Operador de Patrol Operador de Escavadeira Operador de Pá carregadeira Motorista de caçamba Pintor Serralheiro								
CONSIDERAÇÕES				RESUMO DO EFETIVO								
				EFETIVO DO DIA								
				JORNADA DE TRABALHO								
				Hh DO DIA								
				Hh ACUMULADO								
OBSERVAÇÕES				EFETIVO EQUIPAMENTOS								
				TIPO				QTDE				
				Veículo Leve								
				Caminhão Munck								
				Caminhão Toco								
				Escavadeira								
				Pá carregadeira								
				Caçamba								
				Patrol								
				PC 200								
				Placa Vibratória								
GERENTE DE OBRA:				FISCALIZAÇÃO:								
Data: 11/03/2024				Data: 11/03/2024								

  
 Franklin de S. Seixas  
 Engenheiro Civil  
 Crec. 062002119-7

  
 Antonio Soares Cordeiro Neto  
 Engenheiro Civil  
 CREA - 051888554-2



RELATÓRIO DIÁRIO DE OBRA				Data							
				S	X	T	Q	Q	S	S	D
CLIENTE: PREFEITURA MUNICIPAL DE SANTALUZ OBJETO: CONTRATAÇÃO DE EMPRESA DE ENGENHARIA PARA EXECUÇÃO DE OBRA NA REFORMA DE POSTOS DE SAÚDE DO MUNICÍPIO DE SANTALUZ/BAHIA - POSTO CASAS VELHAS.				EFETIVO PESSOAL							
CONTRATO Nº 268/2022      RDC: 005      RDO: 158				CATEGORIA      MÃO DE OBRA INDIRETA      QTDE							
Condições Climáticas: Manhã: ( 1 )      Tarde: ( 1 )      Noite: ( ) SIMBOLOGIA: 1- Tempo Bom    2- Chuva c/ cond. Trab.    3- Chuva s/ cond. Trab.				MÃO DE OBRA DIRETA							
Chapim de concreto pré-moldado Letra em alumínio 45 x 45cm - instalado Letra em alumínio 20 x 20cm - instalado				Gerente de Obra							
				Engenheiro							
				Tec. de Segurança							
				Aux Adm							
				Mestre de obra							
				Encarregado geral							
								RESUMO DO EFETIVO			
CONSIDERAÇÕES				EFETIVO DO DIA							
				JORNADA DE TRABALHO							
				Hh DO DIA							
OBSERVAÇÕES				Hh ACUMULADO							
				EFETIVO EQUIPAMENTOS							
				TIPO      QTDE							
				Veículo Leve							
				Caminhão Muncik							
				Caminhão Toco							
				Escavadeira							
				Pá carregadeira							
				Caçamba							
				Patrol							
				PC 200							
				Placa Vibratória							
GERENTE DE OBRA:				FISCALIZAÇÃO:							
Data: 12/03/2024				Data: 12/03/2024							

  
 Franklin de J. Sena  
 Engenheiro Civil  
 CREA Nº 1.00222-7

  
 Antonio Soares Cordeiro Neto  
 Engenheiro Civil  
 CREA Nº 051888554-2



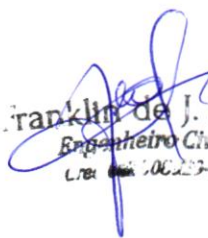

RELATÓRIO DIÁRIO DE OBRA				Data							
				S	T	X	Q	Q	S	S	D
CLIENTE: PREFEITURA MUNICIPAL DE SANTALUZ				EFETIVO PESSOAL							
OBJETO: CONTRATAÇÃO DE EMPRESA DE ENGENHARIA PARA EXECUÇÃO DE OBRA NA REFORMA DE POSTOS DE SAÚDE DO MUNICÍPIO DE SANTALUZ/BAHIA - POSTO CASAS VELHAS.											
CONTRATO Nº 269/2022				RDC: 005		RDC: 159		CATEGORIA			
Condições Climáticas: Manhã: ( 1 ) Tarde: ( 1 ) Noite: ( )				MÃO DE OBRA DIRETA				QTDE			
SIMBOLOGIA				SERVIÇOS EXECUTADOS / OCORRÊNCIAS				Gerente de Obra			
Chapim de concreto pré-moldado Letra em alumínio 45 x 45cm - instalado Letra em alumínio 26 x 20cm - instalado								Engenheiro			
								Téc. de Segurança			
								Aux. Adm.			
								Mestre de obra			
								Encarregado geral			
								Hh DO DIA			
								MÃO DE OBRA DIRETA			
								Topógrafo			
								Auxiliar de topografia			
								Pedreiro			
								Ajudante Geral			
								Calceiro			
								Carpinteiro			
								Operador de Motosserra			
								Motorista			
								Montador/Eletricista			
								Eletricista			
								Operador de Patrol			
								Operador de Escavadeira			
								Operador de Pá carregadeira			
								Motorista de caçamba			
								Pinho			
								Serralheiro			
								Hh DO DIA			
CONSIDERAÇÕES				RESUMO DO EFETIVO							
				EFETIVO DO DIA							
				JORNADA DE TRABALHO							
				Hh DO DIA							
OBSERVAÇÕES				Hh ACUMULADO				EFETIVO EQUIPAMENTOS			
								TIPO			
								Veículo Leve			
								Caminhão Munck			
								Caminhão Toco			
								Escavadeira			
								Pá carregadeira			
								Caçamba			
								Patrol			
PC 200											
Placa Vibratória											
GERENTE DE OBRA:				FISCALIZAÇÃO:							
Data: 13/03/2024				Data: 13/03/2024							

  
 Franklin de J. Sena  
 Engenheiro Civil  
 L. 1781 nº 100.223-7

  
 Antonio Soares Cordeiro Neto  
 Engenheiro Civil  
 CREA + 051888554-2



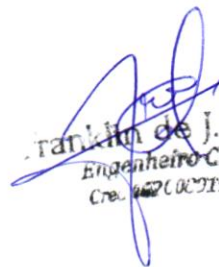

RELATÓRIO DIÁRIO DE OBRA				Data									
				S	T	Q	Q	X	S	S	D		
CLIENTE: PREFEITURA MUNICIPAL DE SANTALUZ				EFETIVO PESSOAL									
OBJETO: CONTRATAÇÃO DE EMPRESA DE ENGENHARIA PARA EXECUÇÃO DE OBRA NA REFORMA DE POSTOS DE SAÚDE DO MUNICÍPIO DE SANTALUZ/BAHIA - POSTO CASAS VELHAS.													
CONDIÇÕES CLIMÁTICAS: Manhã ( 1 ) Tarde ( 1 ) Noite ( )		RDC: 005		RDO: 161		CATEGORIA			QTDE				
SIMBOLOGIA				MÃO DE OBRA INDIRETA									
1- Tempo Bom 2- Chuva c/ cond. Trab. 3- Chuva s/ cond. Trab.				SERVIÇOS EXECUTADOS / OCORRÊNCIAS									
Chapim de concreto pré-moldado Letra em alumínio 45 x 45cm - instalado Letra em alumínio 20 x 20cm - instalado				Gerente de Obra								1	
				Engenheiro								1	
				Tec. de Segurança									
				Aux. Adm.									
				Mestre de obra									
				Encarregado geral								1	
				CONSIDERAÇÕES				RESUMO DO EFETIVO					
				EFETIVO DO DIA									
				JORNADA DE TRABALHO									
				Hh DO DIA									
OBSERVAÇÕES				Hh ACUMULADO									
				EFETIVO EQUIPAMENTOS									
				TIPO									
GERENTE DE OBRA:				FISCALIZAÇÃO:									
Data: 15/03/2024				Data: 15/03/2024									

  
 Franklin de J. Sena  
 Engenheiro Civil  
 Crea. 052100219-7

  
 Antonio Soares Cordeiro Neto  
 Engenheiro Civil  
 CREA 051888554-2







RELATÓRIO DIÁRIO DE OBRA				Data						
				S	T	Q	Q	S	S	X
CLIENTE: PREFEITURA MUNICIPAL DE SANTALUZ OBJETO: CONTRATAÇÃO DE EMPRESA DE ENGENHARIA PARA EXECUÇÃO DE OBRA NA REFORMA DE POSTOS DE SAÚDE DO MUNICÍPIO DE SANTALUZ/BAHIA - POSTO CASAS VELHAS.				EFETIVO PESSOAL						
CONTRATO Nº 269/2022      RDC: 005      RDO: 163				CATEGORIA      QTDE						
Condições Climáticas: Manhã: ( 1 )      Tarde: ( 1 )      Noite: ( ) SIMBOLOGIA: 1- Tempo Bom    2 - Chuva c/ cond. Trab.    3- Chuva s/ cond. Trab.				MÃO DE OBRA INDIRETA						
SEM SERVIÇOS				Gerente de Obra						
				Engenheiro						
				Tec. de Segurança						
				Aux. Adm						
				Mestre de obra						
				Encarregado geral						
				Hh DO DIA						
				MÃO DE OBRA DIRETA						
				Topógrafo						
				Auxiliar de topografia						
				Pedreiro						
				Ajudante Geral						
				Calçateiro						
				Carpinteiro						
				Operador de Motosserra						
				Motorista						
				Montador						
Montador/Eletricista										
Eletricista										
Operador de Patrol										
Operador de Escavadeira										
Operador de Pá carregadeira										
Motorista de caçamba										
Pintor										
Serralheiro										
Hh DO DIA										
CONSIDERAÇÕES				RESUMO DO EFETIVO						
				EFETIVO DO DIA						
				JORNADA DE TRABALHO						
				Hh DO DIA						
OBSERVAÇÕES				Hh ACUMULADO						
				EFETIVO EQUIPAMENTOS						
				TIPO      QTDE						
				Veículo Leve						
				Caminhão Munck						
				Caminhão Toco						
				Escavadeira						
				Pá carregadeira						
				Caçamba						
				Patrol						
				PC 200						
Placa Vibratória										
GERENTE DE OBRA:				FISCALIZAÇÃO:						
Data: 17/03/2024				Data: 17/03/2024						

  
 Franklin de J. Sena  
 Engenheiro Civil  
 Crea: 100019-7

  
 Antonio Soares Cordeiro Neto  
 Engenheiro Civil  
 CREA - 051888554-2



RELATÓRIO DIÁRIO DE OBRA				Data						
				S	T	Q	Q	S	S	D
CLIENTE: PREFEITURA MUNICIPAL DE SANTALUZ				EFETIVO PESSOAL						
OBJETO: CONTRATAÇÃO DE EMPRESA DE ENGENHARIA PARA EXECUÇÃO DE OBRA NA REFORMA DE POSTOS DE SAÚDE DO MUNICÍPIO DE SANTALUZ/BÁHIA - POSTO CASAS VELHAS.										
CONTRATO N° 269/2022		RDC: 065		RDO: 164		CATEGORIA				
Condições Climáticas: Manhã: ( 1 ) Tarde: ( 1 ) Nota: ( )				MAO DE OBRA INDIRETA						
SIMBOLOGIA: 1- Tempo Bom 2 - Chuva c/ cond. Trab. 3- Chuva s/ cond. Trab.				Gerente de Obra						
SERVIÇOS EXECUTADOS / OCORRENCIAS				Engenheiro 1						
				Tec. de Segurança						
Preparo de superfície com lixamento de paredes e tetos				Aux Adm						
				Mestre de obra						
APLICAÇÃO E LIXAMENTO DE MASSA LÁTEX EM PAREDES, UMA DEMÃO. AF_06/2014				Encarregado geral 1						
APLICAÇÃO MANUAL DE PINTURA COM TINTA LÁTEX ACRÍLICA EM PAREDES, DUAS DEMÃOS. AF_06/2014										
Fechadura para portas interna/externas, MBAB, linha Duna, ref.8866-CR, ou similar				Hh DO DIA						
				MAO DE OBRA DIRETA						
				Topografo						
				Auxiliar de topografia						
				Pedreiro 2						
				Ajudante Geral 2						
				Calçeteiro						
				Carpinteiro						
				Operador de Motosserra						
				Motorista						
				Montador						
				Montador/Eletricista						
				Eletricista						
				Operador de Patrol						
				Operador de Escavadeira						
				Operador de Pá carregadeira						
				Motorista de caçamba						
				Pintor						
				Serralheiro						
				Hh DO DIA						
CONSIDERAÇÕES				RESUMO DO EFETIVO						
				EFETIVO DO DIA						
				JORNADA DE TRABALHO						
				Hh DO DIA						
OBSERVAÇÕES				Hh ACUMULADO						
				EFETIVO EQUIPAMENTOS						
				TIPO						
				Veículo Leve						
				Caminhão Muncie						
				Caminhão Toco						
				Escavadeira						
				Pá carregadeira						
				Capamba						
				Patrol						
				PC 200						
				Placa Vibratória						
GERENTE DE OBRA:				FISCALIZAÇÃO:						
Data: 18/03/2024				Data: 18/03/2024						

*Antonio de J. Sena*  
 Engenheiro Civil  
 Crea 062.00219-7

*AS*  
**Antonio Soares Cordeiro Neto**  
**Engenheiro Civil**  
**CREA 051888554-2**







RELATÓRIO DIÁRIO DE OBRA				Data						
				S	T	X	Q	S	S	D
CLIENTE: PREFEITURA MUNICIPAL DE SANTALUZ				EFETIVO PESSOAL						
OBJETO: CONTRATAÇÃO DE EMPRESA DE ENGENHARIA PARA EXECUÇÃO DE OBRA NA REFORMA DE POSTOS DE SAÚDE DO MUNICÍPIO DE SANTALUZ/BAHIA - POSTO CASAS VELHAS.										
CONDIÇÕES CLIMÁTICAS:		RDC: 005		RDO: 166		CATEGORIA				
CONTRATO Nº 269/2022		Mantido: ( 1 )		Tarde: ( 1 )		MÃO DE OBRA INDIRETA				
SIMBOLOGIA		1- Tempo Bom 2- Chuva c/ cond. Trab. 3- Chuva s/ cond. Trab.		Noite: ( )		Mestre de obra				
SERVIÇOS EXECUTADOS / OCORRÊNCIAS				Encarregado geral 1						
Fechadura para portas internas/externas, IMAB, linha Duna, ref.8896-CR, ou similar Forro de pvc, em régua de 19 ou 20 cm, aplicado, inclusive estrutura para fixação (perfis em PVC) marca Aralforros ou similar, instalado - Rev 06_10/2021				Téc. de Segurança						
				Aux Adm						
				Hh DO DIA						
				MÃO DE OBRA DIRETA						
				Topógrafo						
				Auxiliar de topografia						
				Pedreiro 2						
				Ajudante Geral 2						
				Calceiteiro						
				Carpinteiro						
Operador de Motosserra										
Motorista										
Montador										
Montador/Eletricista										
Eletricista										
Operador de Patrol										
Operador de Escavadeira										
Operador de Pá carregadeira										
Motorista de caçamba										
Pintor										
Serralheiro										
Hh DO DIA										
CONSIDERAÇÕES				RESUMO DO EFETIVO						
				EFETIVO DO DIA						
				JORNADA DE TRABALHO						
				Hh DO DIA						
OBSERVAÇÕES				Hh ACUMULADO						
				EFETIVO EQUIPAMENTOS						
				TIPO QTDE.						
GERENTE DE OBRA:				Veículo Leve						
Data: 20/03/2023				Caminhão Munck						
FISCALIZAÇÃO:				Caminhão Toco						
Data: 20/03/2023				Escavadeira						
				Pá carregadeira						
				Caçamba						
				Patrol						
				PC 200						
				Placa Vibratória						

  
 Franklin de S. Sena  
 Engenheiro Civil  
 CREA 051888554-2

  
 Antonio Soares Cordeiro Neto  
 Engenheiro Civil  
 CREA 051888554-2











RELATÓRIO DIÁRIO DE OBRA				Data							
				S	T	Q	Q	S	S	X	
CLIENTE: PREFEITURA MUNICIPAL DE SANTALUZ				EFETIVO PESSOAL							
OBJETO: CONTRATAÇÃO DE EMPRESA DE ENGENHARIA PARA EXECUÇÃO DE OBRA NA REFORMA DE POSTOS DE SAÚDE DO MUNICÍPIO DE SANTALUZ/BAHIA - POSTO CASAS VELHAS.				CATEGORIA							
CONTRATO Nº 269/2022				RDC: 905		RDC: 170		QTDE			
Condições Climáticas: Manhã: ( 1 ) Tarde: ( 1 ) Noite: ( )				MÃO DE OBRA INDIRETA							
SIMBOLOGIA: 1- Tempo Bom 2- Chuva c/ cond. Trab. 3- Chuva s/ cond. Trab.				SERVIÇOS EXECUTADOS / OCORRENCIAS							
SEM SERVIÇOS				Gerente de Obra							
				Engenheiro							
				Tec. de Segurança							
				Aux. Adm.							
				Mestre de obra							
				Encarregado geral							
				Hh DO DIA							
				MÃO DE OBRA DIRETA							
				Topógrafo							
				Auxiliar de topografia							
				Pedreiro							
				Ajudante Geral							
				Calceiteiro							
				Carpinteiro							
				Operador de Motosserra							
				Motorista							
				Montador							
				Montador/Eletricista							
				Eletricista							
				Operador de Patrol							
				Operador de Escavadeira							
				Operador de Pá carregadeira							
				Motorista de caçamba							
				Pintor							
				Serralheiro							
				Hh DO DIA							
CONSIDERAÇÕES				RESUMO DO EFETIVO							
				EFETIVO DO DIA							
				JORNADA DE TRABALHO							
				Hh DO DIA							
OBSERVAÇÕES				Hh ACUMULADO							
				EFETIVO EQUIPAMENTOS							
				TIPO							
				Veículo Leve							
				Caminhão Muncie							
				Caminhão Toco							
				Escavadeira							
				Pá carregadeira							
				Caçamba							
				Patrol							
				PC 260							
				Placa Vibratória							
GERENTE DE OBRA:				FISCALIZAÇÃO:							
Data: 24/03/2024				Data: 24/03/2024							

Franklin de J. Se...  
 Engenheiro Civil  
 L. 708/000 106.237

Antonio Soares Cordeiro Neto  
 Engenheiro Civil  
 CREA 051888554-2



















RELATÓRIO DIÁRIO DE OBRA				Data							
				S	T	Q	Q	S	S	X	
CLIENTE: PREFEITURA MUNICIPAL DE SANTALUZ				EFETIVO PESSOAL							
OBJETO: CONTRATAÇÃO DE EMPRESA DE ENGENHARIA PARA EXECUÇÃO DE OBRA NA REFORMA DE POSTOS DE SAÚDE DO MUNICÍPIO DE SANTALUZ/BAHIA - POSTO CASAS VELHAS.											
CONTRATO Nº 289/2022				RDC: 005		RDO: 177		CATEGORIA			
Condições Climáticas: Manhã: ( 1 ) Tarde: ( 1 ) Noite: ( )				MAO DE OBRA INDIRETA							
SIMBOLOGIA: 1- Tempo Bom 2- Chuva c/ cond. Trab. 3- Chuva s/ cond. Trab.				SERVIÇOS EXECUTADOS / OCORRÊNCIAS							
SEM SERVIÇOS				Gerente de Obra							
				Engenheiro							
				Tec. de Segurança							
				Aux. Adm.							
				Mestre de obra							
				Encarregado geral							
				Hh DO DIA							
				MAO DE OBRA DIRETA							
Topografo											
Auxiliar de topografia											
Pedreiro											
Ajudante Geral											
Calculista											
Carpinteiro											
Operador de Motosserra											
Motorista											
Montador											
Montador/Eletricista											
Eletricista											
Operador de Patrol											
Operador de Escavadeira											
Operador de Pá carregadeira											
Motorista de caçamba											
Pintor											
Serralheiro											
Hh DO DIA											
CONSIDERAÇÕES				RESUMO DO EFETIVO							
				EFETIVO DO DIA							
				JORNADA DE TRABALHO							
				Hh DO DIA							
				Hh ACUMULADO							
OBSERVAÇÕES				EFETIVO EQUIPAMENTOS							
				TIPO							
				Veículo Leve							
				Caminhão Munk							
				Caminhão Yoco							
				Escavadeira							
				Pá carregadeira							
				Caçamba							
				Patrol							
PC 200											
Placa Vibratória											
GERENTE DE OBRA:				FISCALIZAÇÃO:							
Data: 31/03/2024				Data: 31/03/2024							

Franklin de J. Se.  
Engenheiro Civil  
CREA Nº 106229-7

Antonio Soares Cordeiro Neto  
Engenheiro Civil  
CREA Nº 051888554-2





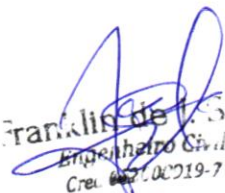

RELATÓRIO DIÁRIO DE OBRA				Data							
				S	X	T	Q	Q	S	S	D
CLIENTE: PREFEITURA MUNICIPAL DE SANTALUZ OBJETO: CONTRATAÇÃO DE EMPRESA DE ENGENHARIA PARA EXECUÇÃO DE OBRA NA REFORMA DE POSTOS DE SAÚDE DO MUNICÍPIO DE SANTALUZ/BAHIA - POSTO CASAS VELHAS. CONTRATO Nº 268/2022 RDC: 005 RDO: 179				EFETIVO PESSOAL							
Condições Climáticas: Manhã: ( 1 ) Tarde: ( 1 ) Noite: ( ) SIMBOLOGIA: 1- Tempo Bom 2 - Chuva c/ cond. Trab. 3- Chuva s/ cond. Trab. SERVIÇOS EXECUTADOS / OCORRÊNCIAS				CATEGORIA MAO DE OBRA INDIRETA QTDE							
FILTRO ANAEROBIO CIRCULAR, EM CONCRETO PRE-MOLDADO, DIAMETRO INTERNO = 1,10 M, ALTURA INTERNA = 1,50 M, VOLUME ÚTL: 1140,4 L (PARA 5 CONTRIBUINTES), AF_12/2020				Gerente de Obra							
				Engenheiro 1							
				Tec. de Segurança							
				Aux Adm							
				Mestre de obra							
				Encarregado geral 1							
				Hh DO DIA							
				MAO DE OBRA DIRETA							
				Topografo							
				Auxiliar de topografia							
				Pedreiro 2							
				Ajudante Geral 2							
				Cabeleiro							
				Carpinteiro							
				Operador de Motosserra							
				Motorista							
				Montador							
Montador/Eletricista											
Eletricista											
Operador de Patrol											
Operador de Escavadeira											
Operador de Pá carregadeira											
Motorista de caçamba											
Pintor											
Serralheiro											
Hh DO DIA											
CONSIDERAÇÕES				RESUMO DO EFETIVO							
				EFETIVO DO DIA							
				JORNADA DE TRABALHO							
				Hh DO DIA							
OBSERVAÇÕES				Hh ACUMULADO							
				EFETIVO EQUIPAMENTOS							
				TIPO QTDE							
				Veículo Leve							
				Caminhão Munck							
				Caminhão Yoco							
				Escavadeira							
				Pá carregadeira							
				Caçamba							
				Patrol							
PC 200											
Placa Vibratória											
GERENTE DE OBRA:				FISCALIZAÇÃO:							
Data: 02/04/2024				Data: 02/04/2024							

  
 Franklin de S. Cordeiro  
 Engenheiro Civil  
 Cre. 0057.00019-7

  
 Antonio Soares Cordeiro Neto  
 Engenheiro Civil  
 CREA + 051888554-2



RELATÓRIO DIÁRIO DE OBRA				Data						
				S	T	X	Q	S	S	D
CLIENTE: PREFEITURA MUNICIPAL DE SANTALUZ OBJETO: CONTRATAÇÃO DE EMPRESA DE ENGENHARIA PARA EXECUÇÃO DE OBRA NA REFORMA DE POSTOS DE SAÚDE DO MUNICÍPIO DE SANTALUZ/BAHIA - POSTO CASAS VELHAS.				EFETIVO PESSOAL						
CONTRATO Nº 2892/2022 RDC: 005 RDO: 180				CATEGORIA						
Condições Climáticas: Manhã ( 1 ) Tarde ( 1 ) Noite ( ) SIMBOLOGIA 1- Tempo Bom 2- Chuva c/ cond. Trab. 3- Chuva s/ cond. Trab.				MÃO DE OBRA INDIRETA						
SERVIÇOS EXECUTADOS / OCORRÊNCIAS  FILTRO ANAERÓBIO CIRCULAR, EM CONCRETO PRÉ-MOLDADO, DIÂMETRO INTERNO = 1,10 M, ALTURA INTERNA = 1,50 M, VOLUME ÚTL.: 1140,4 L (PARA 5 CONTRIBUINTES), AF_12/2020				Gerente de Obra						
				Engenheiro 1						
				Tec. de Segurança						
				Aux Adm						
				Mestre de obra						
				Encarregado geral 1						
				Hh DO DIA						
				MÃO DE OBRA DIRETA						
				Topógrafo						
				Auxiliar de topografia						
				Pedreiro 2						
				Ajudante Geral 2						
				Cajeteiro						
				Carpinteiro						
				Operador de Motosserra						
				Motorista						
				Montador						
Montador/Eletricista										
Eletricista										
Operador de Patrol										
Operador de Escavadeira										
Operador de P3 carregadeira										
Motorista de caçamba										
Pintor										
Serralheiro										
Hh DO DIA										
CONSIDERAÇÕES				RESUMO DO EFETIVO						
				EFETIVO DO DIA						
				JORNADA DE TRABALHO						
				Hh DO DIA						
OBSERVAÇÕES				Hh ACUMULADO						
				EFETIVO EQUIPAMENTOS						
				TIPO QTDE.						
				Veículo Leve						
				Caminhão Munck						
				Caminhão Toco						
				Escavadeira						
				P3 carregadeira						
				Caçamba						
				Patrol						
				PC 200						
				Placa Vibratória						
GERENTE DE OBRA:				FISCALIZAÇÃO:						
Data: 03/04/2024				Data: 03/04/2024						

Franklin de J. G.  
 Engenheiro Civil  
 CREA Nº 06213-7

Antonio Soares Cordeiro Neto  
 Engenheiro Civil  
 CREA Nº 05188554-2









RELATÓRIO DIÁRIO DE OBRA						Data							
						S	T	Q	Q	S	X	S	D
CLIENTE: PREFEITURA MUNICIPAL DE SANTALUZ OBJETO: CONTRATAÇÃO DE EMPRESA DE ENGENHARIA PARA EXECUÇÃO DE OBRA NA REFORMA DE POSTOS DE SAÚDE DO MUNICÍPIO DE SANTALUZ/BAHIA - POSTO CASAS VELHAS.						EFETIVO PESSOAL							
CONTRATO N° 269/2022      RDC: 005      RDC: 183						CATEGORIA      QTDE							
Condições Climáticas: Manhã: ( 1 ) Tarde: ( 1 ) Noite: ( ) SIMBOLOGIA: 1- Tempo Bom 2- Chuva c/ cond. Trab. 3- Chuva s/ cond. Trab.						MÃO DE OBRA INDIRETA							
REVESTIMENTO CERÂMICO PARA PISO COM PLACAS TIPO ESMALTADA EXTRA DE DIMENSÕES 45X45 CM APLICADA EM AMBIENTES DE ÁREA MAIOR QUE 10 M2. AF_06/2014 RODAPÉ CERÂMICO DE 7CM DE ALTURA COM PLACAS TIPO ESMALTADA EXTRA DE DIMENSÕES 45X45CM. AF_06/2014 EXECUÇÃO DE PASSEIO (CALÇADA) OU PISO DE CONCRETO COM CONCRETO MOLDADO IN LOCO, FEITO EM OBRA, ACABAMENTO CONVENCIONAL, ESPESSURA 8 CM, ARMADO. AF_07/2016 Fornecimento e espalhamento de terra vegetal preparada Banco de concreto pré-moldado com pintura, sem encosto (padrão smurb)						Gerente de Obra							
						Engenheiro 1							
						Tec. de Segurança							
						Aux Adm							
						Mestre de obra							
						Encarregado geral 1							
						Hh DO DIA							
						MÃO DE OBRA DIRETA							
						Topografo							
						Auxiliar de topografia							
						Pedreiro 2							
						Ajudante Geral 2							
						Calceiro							
						Carpinteiro							
						Operador de Motosserra							
						Motorista							
						Montador							
Montador/Eletricista													
Eletricista													
Operador de Patrol													
Operador de Escavadeira													
Operador de Pá carregadeira													
Motorista de caçamba													
Pintor													
Serralheiro													
Hh DO DIA													
CONSIDERAÇÕES						RESUMO DO EFETIVO							
						EFETIVO DO DIA							
						JORNADA DE TRABALHO							
						Hh DO DIA							
OBSERVAÇÕES						EFETIVO EQUIPAMENTOS							
						TIPO      QTDE.							
						Veículo Leve							
						Caminhão Munck							
						Caminhão Toco							
						Escavadeira							
						Pá carregadeira							
						Caçamba							
Patrol													
PC 200													
Placa Vibratória													
GERENTE DE OBRA:						FISCALIZAÇÃO:							
Data: 06/04/2024						Data: 06/04/2024							

  
 Franklin de J. Se  
 Engenheiro Civil  
 CREA 052100719-7

  
 Antonio Soares Cordeiro Neto  
 Engenheiro Civil  
 CREA 051888554-2



RELATÓRIO DIÁRIO DE OBRA				Data							
CLIENTE: PREFEITURA MUNICIPAL DE SANTALUZ OBJETO: CONTRATAÇÃO DE EMPRESA DE ENGENHARIA PARA EXECUÇÃO DE OBRA NA REFORMA DE POSTOS DE SAÚDE DO MUNICÍPIO DE SANTALUZ/BAHIA - POSTO CASAS VELHAS.				S	T	Q	Q	S	S	X	D
CONTRATO Nº 269/2022 RDC: 005 RDC: 185				EFETIVO PESSOAL							
Condições Climáticas: Manhã: ( 1 ) Tarde: ( 1 ) Noite: ( ) 1- Tempo Bom 2- Chuva c/ cond. Trab. 3- Chuva s/ cond. Trab.				CATEGORIA				QTDE			
SIMBOLOGIA				MÃO DE OBRA INDIRETA							
SEM SERVIÇOS				Gerente de Obra Engenheiro Tec. de Segurança Aux. Adm. Mestre de obra Encarregado geral  Hh DO DIA  MÃO DE OBRA DIRETA Topografo Auxiliar de topografia Pedreiro Ajudante Geral Calceiteiro Carpinteiro Operador de Motoberra Motorista Montador Montador/Eletricista Eletricista Operador de Patrol Operador de Escavadeira Operador de Pá carregadeira Motorista de caçamba Pintor Serralheiro  Hh DO DIA  RESUMO DO EFETIVO EFETIVO DO DIA JORNADA DE TRABALHO Hh DO DIA Hh ACUMULADO							
CONSIDERAÇÕES				EFETIVO EQUIPAMENTOS							
OBSERVAÇÕES				TIPO				QTDE.			
GERENTE DE OBRA: Data: 07/04/2024				FISCALIZAÇÃO: Data: 07/04/2024							
				Veículo Leve Caminhão Munck Caminhão Toco Escavadeira Pá carregadeira Caçamba Patrol PC 200 Placa Vibratória							

Franklin de S. Se...  
 Engenheiro Civil  
 Crea. Bahia - 00013-7

Antonio Soares Cordeiro Neto  
 Engenheiro Civil  
 CREA - 05188554-2



RELATÓRIO DIÁRIO DE OBRA				Data								
				X								
				S	T	Q	Q	S	S	D		
CLIENTE: PREFEITURA MUNICIPAL DE SANTALUZ OBJETO: CONTRATAÇÃO DE EMPRESA DE ENGENHARIA PARA EXECUÇÃO DE OBRA NA REFORMA DE POSTOS DE SAÚDE DO MUNICÍPIO DE SANTALUZ/BAHIA - POSTO CASAS VELHAS.				EFETIVO PESSOAL								
CONTRATO N° 269/2022				RDC: 005				RDC: 186				
Condições Climáticas: Manhã: ( 1 ) Tarde: ( 1 ) Noite: ( ) SIMBOLOGIA: 1- Tempo Bom 2- Chuva c/ cond. Trab. 3- Chuva s/ cond. Trab.				CATEGORIA MÃO DE OBRA INDIRETA QTDE								
SERVIÇOS EXECUTADOS / OCORRÊNCIAS				Gerente de Obra Engenheiro 1 Tec. de Segurança Aux. Adm. Mestre de obra Encarregado geral 1								
Banco de concreto pre-moldado com pintura, sem encosto (padrão esurb) Soleira em granito branco fortaleza, l = 15 cm, e = 2 cm				Hh DO DIA MÃO DE OBRA DIRETA Topógrafo Auxiliar de topógrafo Pedreiro 2 Ajudante Geral 2 Calçateiro Carpinteiro Operador de Motosserra Motorista Montador Montador/Eletricista Eletricista Operador de Patrol Operador de Escavadeira Operador de Pá carregadeira Motorista de caçamba Plator Serralheiro								
CONSIDERAÇÕES				RESUMO DO EFETIVO								
				EFETIVO DO DIA JORNADA DE TRABALHO Hh DO DIA Hh ACUMULADO								
OBSERVAÇÕES				EFETIVO EQUIPAMENTOS								
				TIPO QTDE. Veículo Leve Caminhão Munck Caminhão Toco Escavadeira Pá carregadeira Caçamba Patrol PC 200 Placa Vibratória								
GERENTE DE OBRA:				FISCALIZAÇÃO:								
Data: 08/04/2024				Data: 08/04/2024								

  
 Franklin de Jesus  
 Engenheiro Civil  
 CREC. 062600219-7

  
 Antonio Soares Cordeiro Neto  
 Engenheiro Civil  
 CREA 05188554-2





RELATÓRIO DIÁRIO DE OBRA				Data								
CLIENTE: PREFEITURA MUNICIPAL DE SANTALUZ OBJETO: CONTRATAÇÃO DE EMPRESA DE ENGENHARIA PARA EXECUÇÃO DE OBRA NA REFORMA DE POSTOS DE SAÚDE DO MUNICÍPIO DE SANTALUZ/BAHIA - POSTO CASAS VELHAS.				S	X							
					T	Q	Q	S	S	D		
CONTRATO Nº 269/2022				RDC: 005				RDO: 187				
Condições Climáticas: Manhã: ( 1 ) Tarde: ( 1 ) Noite: ( )				EFETIVO PESSOAL								
SIMBOLOGIA: 1- Tempo Bom 2- Chuva c/ cond. Trab. 3- Chuva s/ cond. Trab.				CATEGORIA								
Soleira em granito branco fortaleza, l = 15 cm, e = 2 cm				MÃO DE OBRA INDIRETA								
REVESTIMENTO CERÂMICO PARA PAREDES INTERNAS COM PLACAS TIPO ESMALTADA EXTRA DE DIMENSÕES 33X45CM APLICADAS EM AMBIENTES DE ÁREA MAIOR QUE 5M2 A MEIA ALTURA DAS PAREDES. AF_06/201				SERVIÇOS EXECUTADOS / OCORRENCIAS								
				Gerente de Obra								
				Engenheiro 1								
				Tec. de Segurança								
				Aux Adm								
				Mestre de obra								
				Encarregado geral 1								
				Hr DO DIA								
				MÃO DE OBRA DIRETA								
				Topografo								
				Auxiliar de topografia								
				Pedreiro 2								
				Ajudante Geral 2								
				Calceteiro								
				Carpinteiro								
				Operador de Motosserra								
				Motorista								
				Montador								
				Montador/Eletricista								
				Eletricista								
				Operador de Patrol								
				Operador de Escavadeira								
				Operador de Pá carregadeira								
				Motorista de caçamba								
				Pintor								
				Serralheiro								
				Hr DO DIA								
CONSIDERAÇÕES				RESUMO DO EFETIVO								
				EFETIVO DO DIA								
				JORNADA DE TRABALHO								
				Hr DO DIA								
OBSERVAÇÕES				Hr ACUMULADO								
				EFETIVO EQUIPAMENTOS								
				TIPO QTDE.								
				Veículo Leve								
				Caminhão Munck								
				Caminhão Toco								
				Escavadeira								
				Pá carregadeira								
				Caçamba								
				Patrol								
GERENTE DE OBRA:				FISCALIZAÇÃO:								
Data: 09/04/2024				Data: 09/04/2024								

  
 Franklin de J. Se...  
 Engenheiro Civil  
 Crea: 067100219-7

  
 Antonio Soares Cordeiro Neto  
 Engenheiro Civil  
 CREA: 051888554-2

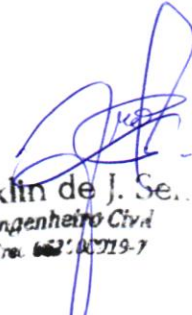

RELATÓRIO DIÁRIO DE OBRA				Data							
				S	T	Q	Q	S	S	D	
CLIENTE: PREFEITURA MUNICIPAL DE SANTALUZ				EFETIVO PESSOAL							
OBJETO: CONTRATAÇÃO DE EMPRESA DE ENGENHARIA PARA EXECUÇÃO DE OBRA NA REFORMA DE POSTOS DE SAÚDE DO MUNICÍPIO DE SANTALUZ/BAHIA - POSTO CASAS VELHAS.											
CONTRATO Nº 269/2022				RDC: 965		RDO: 188		CATEGORIA			
Condições Climáticas: Manhã: ( 1 ) Tarde: ( 1 ) Noite: ( )				MÃO DE OBRA INDIRETA							
SIMBOLOGIA				SERVIÇOS EXECUTADOS / OCORRÊNCIAS							
REVESTIMENTO CERÂMICO PARA PAREDES INTERNAS COM PLACAS TIPO ESMALTADA EXTRA DE DIMENSÕES 33X45CM APLICADAS EM AMBIENTES DE ÁREA MAIOR QUE 5M2 A MEIA ALTURA DAS PAREDES. AF_06/201  Chapim de concreto pré-moldado				Gerente de Obra							
				Engenheiro							1
				Tec. de Segurança							
				Aux Adm							
				Mestre de obra							
				Encarregado geral							1
				Hh DO DIA							
				MÃO DE OBRA DIRETA							
				Topógrafo							
				Auxiliar de topografia							
				Pedreiro							2
				Ajudante Geral							2
				Calçeteiro							
				Carpinteiro							
				Operador de Motosserra							
				Motorista							
				Montador							
				Montador/Eletricista							
				Eletricista							
				Operador de Patrol							
				Operador de Escavadeira							
				Operador de Pá carregadeira							
				Motorista de caçamba							
				Pintor							
				Serralheiro							
				Hh DO DIA							
				RESUMO DO EFETIVO							
CONSIDERAÇÕES				EFETIVO DO DIA							
				JORNADA DE TRABALHO							
				Hh DO DIA							
				Hh ACUMULADO							
OBSERVAÇÕES				EFETIVO EQUIPAMENTOS							
				TIPO							
				QTD.							
				Veículo Leve							
				Caminhão Muncie							
				Caminhão Toco							
				Escavadeira							
				Pá carregadeira							
				Caçamba							
				Patrol							
				PC 200							
				Placa Vibratória							
GERENTE DE OBRA:				FISCALIZAÇÃO:							
Data: 10/04/2024				Data: 10/04/2024							

  
 Ranklin de J. Se...  
 Engenheiro Civil  
 Crea 66210/219-7

A  
  
 Antonio Soares Cordeiro Neto  
 Engenheiro Civil  
 CREA 051888554-2













RELATÓRIO DIÁRIO DE OBRA				Data							
				X							
				S	T	Q	Q	S	S	D	
CLIENTE: PREFEITURA MUNICIPAL DE SANTALUZ				EFTIVO PESSOAL							
OBJETO: CONTRATAÇÃO DE EMPRESA DE ENGENHARIA PARA EXECUÇÃO DE OBRA NA REFORMA DE POSTOS DE SAÚDE DO MUNICÍPIO DE SANTALUZ/BAHIA - POSTO CASAS VELHAS.											
CONTRATO Nº 269/2022				RDC: 005				RDO: 193			
Condições Climáticas: Manhã: ( 1 ) Tarde: ( 3 ) Noite: ( )				CATEGORIA				QTDE			
SIMBOLÓGIA: 1- Tempo Bom 2- Chuva c/ cond. Trab. 3- Chuva s/ cond. Trab.				MÃO DE OBRA INDIRETA							
SERVIÇOS EXECUTADOS / OCORRÊNCIAS				Gerente de Obra							
REVESTIMENTO CERÂMICO PARA PAREDES INTERNAS COM PLACAS TIPO ESMALTADA EXTRA DE DIMENSÕES 33X45CM APLICADAS EM AMBIENTES DE Limpeza geral ALVENARIA DE VEDAÇÃO DE BLOCOS CERÂMICOS FURADOS NA HORIZONTAL DE 13X12X9 CM (ESPESURA 9 CM) E ARGAMASSA DE ARRENTAMENTO COM PREPARO EM REFORTEIRA AF_3080				Engenheiro							
				Tec. de Segurança							
				Aux Adm							
				Mestre de obra							
				Encarregado geral							
Hh DO DIA				MÃO DE OBRA DIRETA							
				Topógrafo							
				Auxiliar de topografia							
				Pedreiro							
				Ajudante Geral							
				Calçateiro							
				Carpinteiro							
				Operador de Motosserra							
				Motorista							
				Montador/Eletricista							
				Eletricista							
				Operador de Patrol							
				Operador de Escavadeira							
				Operador de Pá carregadeira							
				Motorista de caçamba							
				Pintor							
Serralheiro											
Hh DO DIA				RESUMO DO EFETIVO							
CONSIDERAÇÕES				EFETIVO DO DIA							
				JORNADA DE TRABALHO							
				Hh DO DIA							
				Hh ACUMULADO							
OBSERVAÇÕES				EFETIVO EQUIPAMENTOS							
				TIPO				QTDE			
				Veículo Leve							
				Caminhão Muncck							
				Caminhão Toco							
				Escavadeira							
				Pá carregadeira							
				Caçamba							
				Patrol							
PC 200											
Placa Vibratória											
GERENTE DE OBRA:				FISCALIZAÇÃO:							
Data: 15/04/2024				Data: 15/04/2024							

  
 Franklin de J. Se.  
 Engenheiro Civil  
 Crec. 66200/0919-7

A  
  
 Antonio Soares Cordeiro Neto  
 Engenheiro Civil  
 CREA - 051888554-2







RELATÓRIO DIÁRIO DE OBRA				Data						
				S	T	Q	Q	S	S	D
CLIENTE: PREFEITURA MUNICIPAL DE SANTALUZ				EFETIVO PESSOAL						
OBJETO: CONTRATAÇÃO DE EMPRESA DE ENGENHARIA PARA EXECUÇÃO DE OBRA NA REFORMA DE POSTOS DE SAÚDE DO MUNICÍPIO DE SANTALUZ/BAHIA - POSTO CASAS VELHAS.				CATEGORIA						
CONTRATO Nº 269/2022				Q TDE						
Condições Climáticas: Manhã: ( 1 ) Tarde: ( 1 ) Noite: ( )				MÃO DE OBRA INDIRETA						
SIMBOLÓGIA: 1- Tempo Bom 2- Chuva c/ cond. Trab. 3- Chuva s/ cond. Trab.				Gerente de Obra						
SERVIÇOS EXECUTADOS / OCORRÊNCIAS				Engenheiro						
				1						
SOLEIRA EM MÁRMORE, LARGURA 15 CM, ESPESSURA 2,0 CM. AF. 09/2020 TUBO, PVC, SOLDÁVEL, DN 25MM, INSTALADO EM RAMAL OU SUB-RAMAL DE ÁGUA - FORNECIMENTO E INSTALAÇÃO. AF. 06/2022 BARRA DE APOIO RETA, EM ALUMÍNIO, COMPRIMENTO 60 CM, FIXA CABO DE COBRE FLEXÍVEL ISOLADO, 4 MM², ANTI-CHAMA 0,6/1,0 KV, PARA CIRCUITOS TERMINAIS - FORNECIMENTO E INSTALAÇÃO. AF. 12/2015				Tec. de Segurança						
				Aux Adm						
				Mestre de obra						
				Encarregado geral						
				1						
CONSIDERAÇÕES				MÃO DE OBRA DIRETA						
				Topógrafo						
				Auxiliar de Topografia						
				Pedreiro						
				2						
				Ajudante Geral						
				2						
				Calçeteiro						
				Carpinteiro						
				Operador de Motosserra						
				Motorista						
				Montador						
				Montador/Eletricista						
				Eletricista						
				Operador de Patrol						
Operador de Escavadeira										
Operador de Pá carregadeira										
Motorista de caçamba										
Pintor										
Serralheiro										
OBSERVAÇÕES				RESUMO DO EFETIVO						
				EFETIVO DO DIA						
				JORNADA DE TRABALHO						
OBSERVAÇÕES				Hh DO DIA						
				Hh ACUMULADO						
				EFETIVO EQUIPAMENTOS						
GERENTE DE OBRA: Data: 17/04/2024				TIPO						
				Q TDE						
				Veículo Leve						
				Caminhão Munch						
				Caminhão Toco						
				Escavadeira						
				Pá carregadeira						
				Caçamba						
				Patrol						
				PC 200						
Placa Vibratória										
FISCALIZAÇÃO:				Data: 17/04/2024						

  
 Franklin de J. Se.  
 Engenheiro Civil  
 CREA 062100719-7

  
 Antonio Soares Cordeiro Neto  
 Engenheiro Civil  
 CREA 051888554-2



RELATÓRIO DIÁRIO DE OBRA						Data											
						S	T	Q	Q	S	S	D					
CLIENTE: PREFEITURA MUNICIPAL DE SANTALUZ						EFETIVO PESSOAL											
OBJETO: CONTRATAÇÃO DE EMPRESA DE ENGENHARIA PARA EXECUÇÃO DE OBRA NA REFORMA DE POSTOS DE SAÚDE DO MUNICÍPIO DE SANTALUZ/BAHIA - POSTO CASAS VELHAS.						CATEGORIA											
CONTRATO Nº 289/2022						QTDE											
Condições Climáticas:		Manhã: ( 1 )		Tarde: ( 1 )		RDC: 005		RDO: 196		Note: ( )		MÃO DE OBRA INDIRETA					
SIMBOLÓGIA						Gerente de Obra											
						Engenheiro 1											
						Tec. de Segurança											
						Aux Adm											
						Mestre de obra											
						Encarregado geral 1											
						Hh DO DIA											
						MÃO DE OBRA DIRETA											
						Topógrafo											
						Auxiliar de topografia											
						Pedreiro 2											
						Ajudante Geral 2											
						Calceteiro											
						Carpinteiro											
						Operador de Motosserra											
						Motorista											
						Montador											
						Montador/Eletricista											
						Eletricista											
						Operador de Patrol											
						Operador de Escavadeira											
						Operador de Pá carregadeira											
						Motorista de caçamba											
						Pintor											
						Serralheiro											
						Hh DO DIA											
CONSIDERAÇÕES						RESUMO DO EFETIVO											
						EFETIVO DO DIA											
						JORNADA DE TRABALHO											
						Hh DO DIA											
						Hh ACUMULADO											
OBSERVAÇÕES						EFETIVO EQUIPAMENTOS											
						TIPO											
						QTDE											
						Veículo Leve											
						Caminhão Muncck											
						Caminhão Toco											
						Escavadeira											
						Pá carregadeira											
						Caçamba											
						Patrol											
						PC 200											
						Placa Vibratória											
GERENTE DE OBRA:						FISCALIZAÇÃO:											
Data: 18/04/2024						Data: 18/04/2024											

Franklin de J. Silva  
 Engenheiro Civil  
 CREA 06510/00229-9

A  
 Antonio Soares Cordeiro Neto  
 Engenheiro Civil  
 CREA 051888554-2



RELATÓRIO DIÁRIO DE OBRA						Data							
CLIENTE: PREFEITURA MUNICIPAL DE SANTALUZ						S	T	Q	Q	X	S	S	D
OBJETO: CONTRATAÇÃO DE EMPRESA DE ENGENHARIA PARA EXECUÇÃO DE OBRA NA REFORMA DE POSTOS DE SAÚDE DO MUNICÍPIO DE SANTALUZ/BAHIA - POSTO CASAS VELHAS.						EFETIVO PESSOAL							
CONTRATO Nº 289/2022						CATEGORIA							
RDC: 005						MAO DE OBRA INDIRETA							
RDO: 197						Q/DE							
Condições Climáticas: Manhã: ( 1 ) Tarde: ( 1 ) Noite: ( )						Gerente de Obra							
SIMBOLOGIA: 1- Tempo Bom 2- Chuva c/ cond. Trab. 3- Chuva s/ cond. Trab.						Engenheiro							
SERVIÇOS EXECUTADOS / OCORRÊNCIAS						Téc. de Segurança							
<p>SOLEIRA EM MÁRMORE, LARGURA 15 CM, ESPESSURA 2,0 CM. AF_09/2020</p> <p>TUBO, PVC, SOLDÁVEL, DN 25MM, INSTALADO EM RAMAL OU SUB-RAMAL DE ÁGUA - FORNECIMENTO E INSTALAÇÃO. AF_06/2022</p> <p>BARRA DE APOIO RETA, EM ALUMÍNIO, COMPRIMENTO 90 CM, FIXA</p> <p>Letra em alumínio 15 x 15cm - instalad</p> <p>TUBO, PVC, SOLDÁVEL, DN 25MM, INSTALADO EM RAMAL OU SUB-RAMAL DE ÁGUA - FORNECIMENTO E INSTALAÇÃO. AF_06/2022</p> <p>BARRA DE APOIO RETA, EM ALUMÍNIO, COMPRIMENTO 90 CM, FIXA</p>						Aux Adm							
						Mestre de obra							
						Encarregado geral							
CONSIDERAÇÕES						RESUMO DO EFETIVO							
						EFETIVO DO DIA							
						JORNADA DE TRABALHO							
						Hh DO DIA							
OBSERVAÇÕES						Hh ACUMULADO							
						EFETIVO EQUIPAMENTOS							
						TIPO Q/DE							
GERENTE DE OBRA:						FISCALIZAÇÃO:							
Data: 19/04/2024						Data: 19/04/2024							

*Handwritten signature in blue ink*  
**Arámin de L. S.**  
**Engenheiro Civil**  
**Crec. 002000919-7**

**A**  
*Handwritten signature in blue ink*  
**Antonio Soares Cordeiro Neto**  
**Engenheiro Civil**  
**CREA 051888554-2**



RELATÓRIO DIÁRIO DE OBRA						Data							
						S	T	Q	Q	S	S	X	D
CLIENTE: PREFEITURA MUNICIPAL DE SANTALUZ						EFTIVO PESSOAL							
OBJETO: CONTRATAÇÃO DE EMPRESA DE ENGENHARIA PARA EXECUÇÃO DE OBRA NA REFORMA DE POSTOS DE SAÚDE DO MUNICÍPIO DE SANTALUZ/BAHIA - POSTO CASAS VELHAS.													
CONTRATO Nº 269/2022		RDC: 005		RDO: 198		CATEGORIA							
Condições Climáticas: Manhã: ( 1 ) Tarde: ( 1 ) Nota: ( )						MAO DE OBRA INDIRETA							
SÍMBOLOGIA: 1- Tempo Bom 2- Chuva c/ cond. Trab. 3- Chuva s/ cond. Trab.						Gerente de Obra							
SERVIÇOS EXECUTADOS / OCORRÊNCIAS						Engenheiro							
						Revestimento metálico em alumínio composto (Alucobond), e=0,3mm, pintura Kaynar 500 composta por seis camadas, inclusive estrutura metálica auxiliar em perfil de viga "U" de 2" - fornecimento e montagem							1
TUBO, PVC, SOLDÁVEL, DN 25MM, INSTALADO EM RAMAL OU SUB-RAMAL DE ÁGUA - FORNECIMENTO E INSTALAÇÃO. AF_06/2022						Tec. de Segurança							
						Letra em alumínio 45 x 45cm							1
Letra em alumínio 20 x 20cm - instalado						Aux Adm							
						APLICAÇÃO MANUAL DE PINTURA COM TINTA LÁTEX ACRÍLICA EM PAREDES, DUAS DEMÃO, AF_06/2014							
						Mestre de obra							
						Hh DO DIA							
						MAO DE OBRA DIRETA							
						Topografo							
						Auxiliar de topografia							
						Pedreiro							2
						Ajudante Geral							
						Carpinteiro							2
						Calceiro							
						Carpinteiro							
						Operador de Motosserra							
						Motorista							
						Montador							
						Montador/Eletricista							
						Eletricista							
						Operador de Patrol							
						Operador de Escavadeira							
						Operador de Pá carregadeira							
						Motorista de caçamba							
						Pintor							
						Serralheiro							
						Hh DO DIA							
CONSIDERAÇÕES						RESUMO DO EFETIVO							
						EFETIVO DO DIA							
OBSERVAÇÕES						JORNADA DE TRABALHO							
						Hh DO DIA							
						Hh ACUMULADO							
						EFETIVO EQUIPAMENTOS							
						TIPO							
						Veículo Leve							
						Caminhão Muncck							
						Caminhão Toco							
						Escavadeira							
						Pá carregadeira							
						Caçamba							
						Patrol							
						PC 200							
						Placa Vibratória							
GERENTE DE OBRA:						FISCALIZAÇÃO:							
Data: 20/04/2024						Data: 20/04/2024							

  
 Franklin de J. Silva  
 Engenheiro Civil  
 Crec. 061009119-7

A   
 Antonio Soares Cordeiro Neto  
 Engenheiro Civil  
 CREA 05188554-2







RELATÓRIO DIÁRIO DE OBRA				Data							
				X							
				S	T	Q	Q	S	S	D	
CLIENTE: PREFEITURA MUNICIPAL DE SANTALUZ				EFETIVO PESSOAL							
OBJETO: CONTRATAÇÃO DE EMPRESA DE ENGENHARIA PARA EXECUÇÃO DE OBRA NA REFORMA DE POSTOS DE SAÚDE DO MUNICÍPIO DE SANTALUZ/BAHIA - POSTO CASAS VELHAS.				CATEGORIA							
CONTRATO Nº 258/2022				RDC: 005				RDO: 200			
Condições Climáticas: Manhã: ( 1 ) Tarde: ( 1 ) Noite: ( )				MAO DE OBRA INDIRETA							
SIMBOLOGIA: 1 - Tempo Bom 2 - Chuva c/ cond. Trab. 3 - Chuva s/ cond. Trab.				Gerente de Obra							
SERVIÇOS EXECUTADOS/OCCORRÊNCIAS				Engenheiro 1							
Ferro de pvc, em réguas de 10 ou 20 cm, aplicado, inclusive estrutura para fixação (perfe em PVC) marca Araferros ou similar, instalado - Rev 06_10/2021				Tec. de Segurança							
TUBO, PVC, SOLDÁVEL, DN 25MM, INSTALADO EM RAMAL OU SUB-RAMAL DE ÁGUA - FORNECIMENTO E INSTALAÇÃO. AF_06/2022				Aux. Adm.							
BARRA DE APOIO RETA, EM ALUMÍNIO, COMPRIMENTO 80 CM, FIXA				Mestre de obra							
Letra em alumínio 15 x 15cm - instalad				Encarregado geral 1							
Fechadura para portas interna/externas, IMAB, linha Duna, ref.8866-CR, ou similar											
APLICAÇÃO MANUAL DE PINTURA COM TINTA LÁTEX ACRÍLICA EM PAREDES, DUAS DEMÃOS. AF_06/2014											
(COMPOSIÇÃO REPRESENTATIVA) EXECUÇÃO DE ESTRUTURAS DE CONCRETO ARMADO, PARA EDIFICAÇÃO HABITACIONAL UNIFAMILIAR TERREIA (CASA EM EMPREENDIMENTOS), FCK = 25 MPA. AF_01/201				Hh DO DIA							
				MAO DE OBRA DIRETA							
				Topografo							
				Auxiliar de topografia							
				Pedreiro 2							
				Ajudante Geral 2							
				Calceiteiro							
				Carpinteiro							
				Operador de Motosserra							
				Motorista							
				Montador/Eletricista							
				Eletricista 1							
				Operador de Patrol							
				Operador de Escavadeira							
				Operador de Pá carregadeira							
				Motorista de caçamba							
				Pinlor							
				Serralheiro							
				Hh DO DIA							
CONSIDERAÇÕES				RESUMO DO EFETIVO							
				EFETIVO DO DIA							
				JORNADA DE TRABALHO							
				Hh DO DIA							
				Hh ACUMULADO							
OBSERVAÇÕES				EFETIVO EQUIPAMENTOS							
				TIPO				QTDE			
				Veículo Leve							
				Caminhão Munck							
				Caminhão Toco							
				Escavadeira							
				Pá carregadeira							
				Caçamba							
				Patrol							
				PC 200							
				Placa Vibratória							
GERENTE DE OBRA:				FISCALIZAÇÃO:							
Data: 22/04/2024				Data: 22/04/2024							

  
 Raphael de J. Se.  
 Engenheiro Civil  
 CREA 052008919-7



A  
  
 Antonio Soares Cordeiro Neto  
 Engenheiro Civil  
 CREA 051888554-2













RELATÓRIO DIÁRIO DE OBRA				Data						
				S	T	Q	Q	S	S	D
<b>CLIENTE:</b> PREFEITURA MUNICIPAL DE SANTALUZ <b>OBJETO:</b> CONTRATAÇÃO DE EMPRESA DE ENGENHARIA PARA EXECUÇÃO DE OBRA NA REFORMA DE POSTOS DE SAÚDE DO MUNICÍPIO DE SANTALUZ/BAHIA - POSTO CASAS VELHAS. <b>CONTRATO Nº:</b> 269/2022 <b>RDC:</b> 605 <b>RDO:</b> 206				<b>EFETIVO PESSOAL</b> <b>CATEGORIA</b> <b>QTYDE</b>						
<b>Condições Climáticas:</b> Manhã: ( 1 )      Tarde: ( 1 )      Nota: ( ) <b>1- Tempo Bom 2- Chuva c/ cond. Trab. 3- Chuva s/ cond. Trab.</b> <b>SIMBOLOGIA</b> <b>SERVIÇOS EXECUTADOS / OCORRÊNCIAS</b>				<b>MAO DE OBRA INDIRETA</b> Gerente de Obra Engenheiro Tec. de Segurança Aux Adm Mestre de obra Encarregado geral  Hh DO DIA  <b>MAO DE OBRA DIRETA</b> Topografo Auxiliar de topografia Pedreiro Ajudante Geral Calceteiro Carpinteiro Operador de Motosserra Motorista Montador Montador/Eletricista Eletricista Operador de Patrol Operador de Escavadeira Operador de Pá carregadeira Motorista de caçamba Pintor Serralheiro  Hh DO DIA  <b>RESUMO DO EFETIVO</b> <b>EFETIVO DO DIA</b> <b>JORNADA DE TRABALHO</b> Hh DO DIA Hh ACUMULADO  <b>EFETIVO EQUIPAMENTOS</b> <b>TIPO</b> <b>QTYDE</b> Veículo Leve Caminhão Manck Caminhão Toco Escavadeira Pá carregadeira Caçamba Patrol PC 200 Placa Vibratória						
<b>SEM SERVIÇO</b>										
<b>CONSIDERAÇÕES</b>										
<b>OBSERVAÇÕES</b>										
<b>GERENTE DE OBRA:</b>				<b>FISCALIZAÇÃO:</b>						
Data: 28/04/2024				Data: 28/04/2024						

  
 Antonio Soares Cordeiro Neto  
 Engenheiro Civil  
 CREA Nº 051888554-2

  
**Antonio Soares Cordeiro Neto**  
**Engenheiro Civil**  
**CREA Nº 051888554-2**









RELATÓRIO FOTOGRÁFICO 4ª MEDIÇÃO – CONTRATAÇÃO DE EMPRESA DE ENGENHARIA PARA EXECUÇÃO DE OBRA NA REFORMA DE POSTOS DE SAÚDE DO MUNICÍPIO DE SANTALUZ/BAHIA - POSTO CASAS VELHAS

DATA	MUNICÍPIO	EMPREENDIMENTO
30/04/2024	Santaluz	Reforma do Posto do Povoado do casas velhas



FOTO 01 – COMPOSIÇÃO REPRESENTATIVA) EXECUÇÃO DE ESTRUTURAS DE CONCRETO ARMADO, PARA EDIFICAÇÃO HABITACIONAL UNIFAMILIAR TÉRREA (CASA EM EMPREENDIMENTOS), FCK = 25 MPA. AF\_01/2017

  
Antonio Soares Cordeiro Neto  
Engenheiro Civil  
CREA - 051888554-2

  
Franklin de S. Genu  
Engenheiro Civil  
Crec. 0000979-7



FOTO 02 – - Chapim de concreto pré-moldado





DATA	MUNICÍPIO	EMPREENDIMENTO
30/04/2024	Santaluz	Reforma do Posto do Povoado do casas velhas

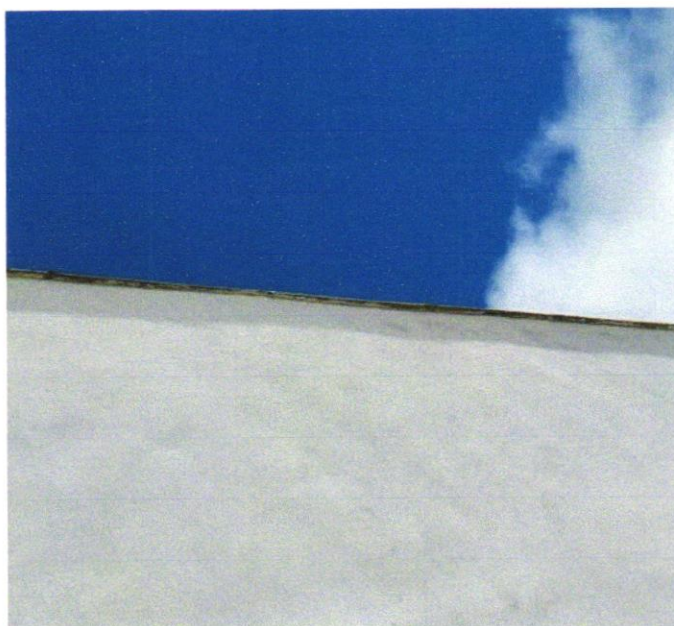

**FOTO 03 - ALVENARIA DE VEDAÇÃO DE BLOCOS CERÂMICOS FURADOS NA HORIZONTAL DE 9X19X29 CM (ESPESSURA 9 CM) E ARGAMASSA DE ASSENTAMENTO COM PREPARO EM BETONEIRA. AF\_12/2021**

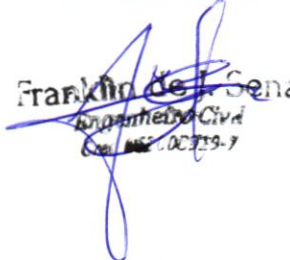

  
Antonio Soares Cordeiro Neto  
Engenheiro Civil  
CREA-051888554-2

  
Franklin de S. Sena  
Engenheiro Civil  
CREA-051888554-2



**FOTO 4 - CHAPISCO APLICADO EM ALVENARIA (COM PRESENÇA DE VÃOS) E ESTRUTURAS DE CONCRETO DE FACHADA, COM EQUIPAMENTO DE PROJEÇÃO. ARGAMASSA TRAÇO 1:3 COM PREPARO EM BETONEIRA 400 L. AF\_06/2014**



DATA	MUNICÍPIO	EMPREENHIMENTO
30/04/2024	Santaluz	Reforma do Posto do Povoado do casas velhas



FOTO 5 – Porta em vidro temperado 10mm, incolor, inclusive ferragens de fixação e instalação, exclusive puxador - Rev 01\_10/2021



Antonio Soares Cordeiro Neto  
Engenheiro Civil  
CREA-1 051888554-2

Franklin de J. Sena  
Engenheiro Civil  
Cre. 142100219-7



FOTO 6 – Fechadura para portas interna/externas, IMAB, linha Duna, ref.8866-CR, ou similar



DATA	MUNICIPIO	EMPREENDIMENTO
30/04/2024	Santaluz	Reforma do Posto do Povoado do casas velhas



**Foto 7** – Forro de pvc, em régulas de 10 ou 20 cm, aplicado, inclusive estrutura para fixação (perfis em PVC) marca Araforros ou similar, instalado - Rev 06\_10/2021

*Franklin de S. Silva*  
Engenheiro Civil  
CREA 05188554-2

*Antonio Soares Cordeiro Neto*  
Engenheiro Civil  
CREA 05188554-2



**FOTO 8** – Forro de pvc, em régulas de 10 ou 20 cm, aplicado, inclusive estrutura para fixação (perfis em PVC) marca Araforros ou similar, instalado - Rev 06\_10/2021



DATA	MUNICÍPIO	EMPREENDIMENTO
30/04/2024	Santaluz	Reforma do Posto do Povoado do casas velhas



FOTO 11 - CABO DE COBRE FLEXÍVEL ISOLADO, 4 MM<sup>2</sup>, ANTI-CHAMA 0,6/1,0 KV, PARA CIRCUITOS TERMINAIS - FORNECIMENTO E INSTALAÇÃO. AF\_12/201

  
Antonio Soares Cordeiro Neto  
Engenheiro Civil  
CREA+ 051888554-2

  
Ranklin de L. Genu  
Engenheiro Civil  
Crea: 042100220-7

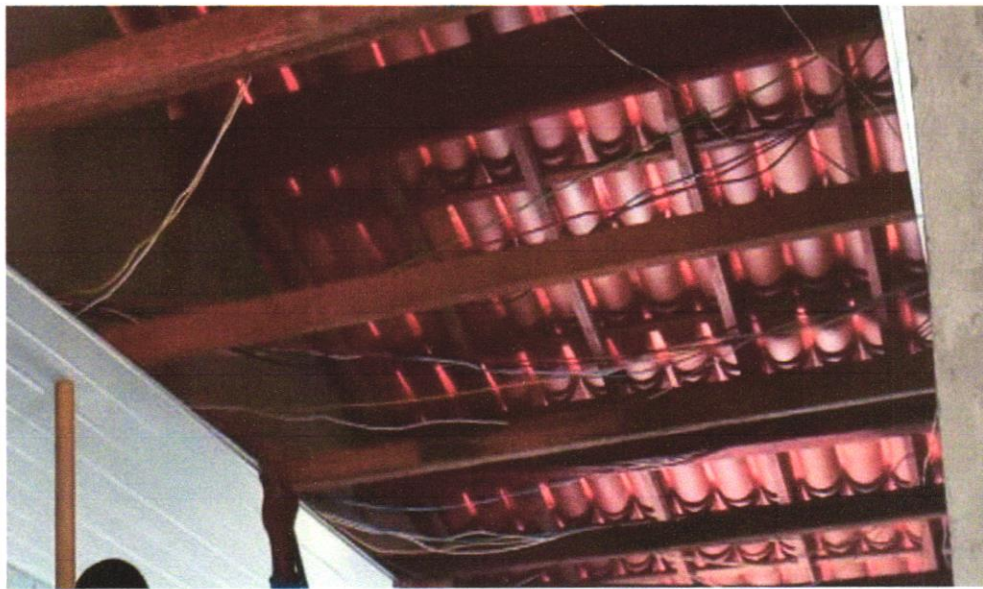
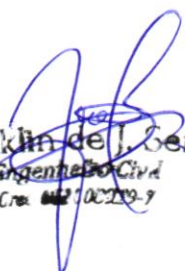

FOTO 12 – DISJUNTOR MONOPOLAR TIPO DIN





DATA	MUNICÍPIO	EMPREENDIMENTO
30/04/2024	Santaluz	Reforma do Posto do Povoado do casas velhas

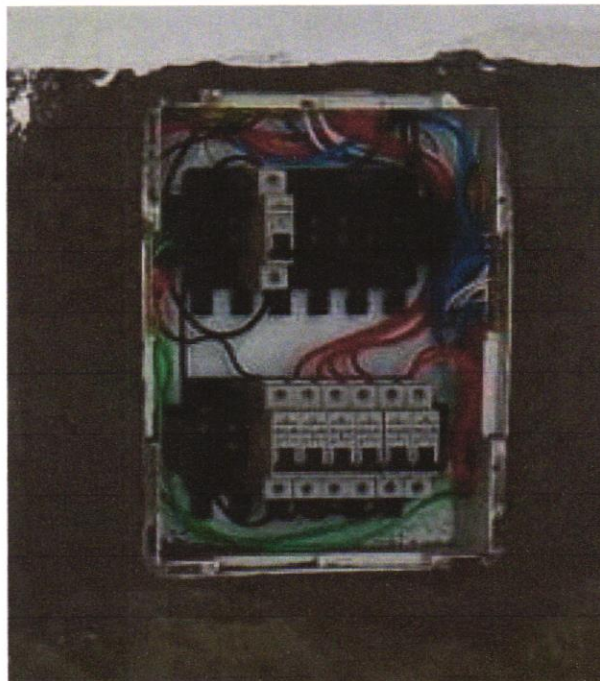

**FOTO 13 - Quadro de distribuição de embutir, em resina termoplástica, para até 16 disjuntores, com barramento, padrão DIN, exclusive disjuntores**



Antonio Soares Cordeiro Neto  
Engenheiro Civil  
CREA-105188855A-2

Franklin de Jesus...  
Engenheiro Civil  
CREA-105188855A-2



**FOTO 14 – TUBO, PVC, SOLDÁVEL, DN 25MM, INSTALADO EM RAMAL OU SUB-RAMAL DE ÁGUA - FORNECIMENTO E INSTALAÇÃO. AF\_06/2022**



DATA	MUNICÍPIO	EMPREENDIMENTO
30/04/2024	Santaluz	Reforma do Posto do Povoado do CASAS VELHAS



*Franklin de J. Sena*  
Engenheiro Civil  
Crea. Nº 106213-7

**FOTO 17 - TUBO, PVC, SOLDÁVEL, DN 25MM, INSTALADO EM RAMAL OU SUB-RAMAL DE ÁGUA - FORNECIMENTO E INSTALAÇÃO. AF\_06/2022**

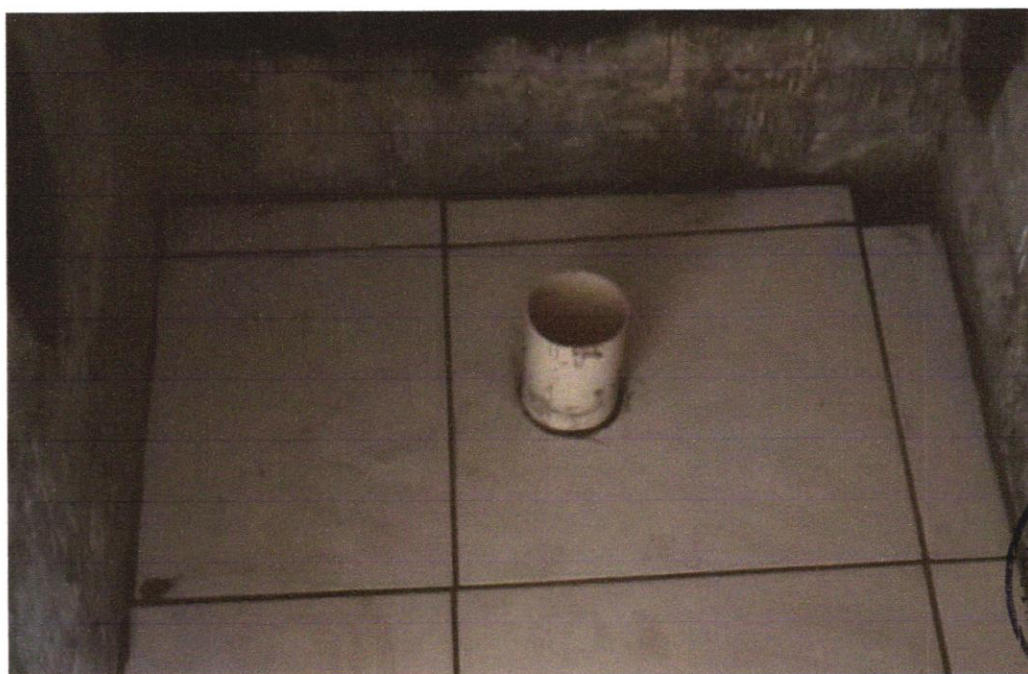

*Antonio Soares Cordeiro Neto*  
Engenheiro Civil  
CREA-1-051888554-2



**FOTO 18 – TUBO DE PVC BRANCO PARA REDE COLETORA DE ESGOTO CONDOMINIAL DE PAREDE MACIÇA, DN 100 MM, JUNTA ELÁSTICA - FORNECIMENTO E ASSENTAMENTO. AF 01/2021**



DATA	MUNICÍPIO	EMPREENDIMENTO
30/04/2024	Santaluz	Reforma do Posto do Povoado do CASAS VELHAS



**FOTO 19 – TUBO DE PVC BRANCO PARA REDE COLETORA DE ESGOTO CONDOMINIAL DE PAREDE MACIÇA, DN 100 MM, JUNTA ELÁSTICA - FORNECIMENTO E ASSENTAMENTO. AF\_01/2021**



Antonio Soares Cordeiro Neto  
Engenheiro Civil  
CREA - 051888554-2

Franclim de J. Sena  
Engenheiro Civil  
C.R. Nº. 002745



**Foto 20 - CAIXA D'ÁGUA EM POLIÉSTER REFORÇADO COM FIBRA DE VIDRO, 500 LITROS - FORNECIMENTO E INSTALAÇÃO. AF\_06/2021**



DATA	MUNICÍPIO	EMPREENDIMENTO
30/04/2024	Santaluz	Reforma do Posto do Povoado do CASAS VELHAS



Foto 21 – rodapé



Foto 22- revestimento na parede

Antonio Soares Cordeiro Neto  
Engenheiro Civil  
CREA - 051888554-2

rafael de L. Bena  
Engenheiro Civil  
CREA - 051888554-2





DATA	MUNICÍPIO	EMPREENDIMENTO
30/04/2024	Santaluz	Reforma do Posto do Povoado do CASAS VELHAS



Foto 23 – FILTRO ANAERÓBIO

  
Franklin de J. Sê.  
Engenheiro Civil  
Crea. 042.000.919-7



Foto 24 – Fossa séptica pré-moldada

  
Antonio Soares Cordeiro Neto  
Engenheiro Civil  
CREA - 051888554-2





DATA	MUNICÍPIO	EMPREENDIMENTO
30/04/2024	Santaluz	Reforma do Posto do Povoado do CASAS VELHAS

  
 Arilson de J. Se.  
 Engenheiro Civil  
 Crea. 062100219-7



Foto 25 -Revestimento metálico em alumínio composto (Alucobond), e=0,3mm, pintura Kaynar 500 composta por seis camadas, inclusive estrutura metálica auxiliar em perfil de viga "U" de 2" - fornecimento e montagem

  
 Antonio Soares Cordeiro Neto  
 Engenheiro Civil  
 CREA-051888554-2



Foto 26 – REVESTIMENTO CERÂMICO PARA PISO COM PLACAS TIPO ESMALTADA EXTRA DE DIMENSÕES 45X45 CM APLICADA EM AMBIENTES DE ÁREA MAIOR QUE 10 M2. AF\_06/2014





DATA	MUNICIPIO	EMPREENHIMENTO
30/04/2024	Santaluz	Reforma do Posto do Povoado do CASAS VELHAS



*Francilene de J. Sena*  
Engenheira Civil  
Crea. 002.1.002159-7

FOTO 9 - Luminária sobrepor quadrada Led 24W\*, 6500K G- Light ou similar



*Antonio Soares Cordeiro Neto*  
Engenheiro Civil  
CREA 051888554-2



FOTO 10 – Luminária sobrepor quadrada Led 24W\*, 6500K G- Light ou similar



DATA	MUNICIPIO	EMPREENHIMENTO
30/04/2024	Santaluz	Reforma do Posto do Povoado do CASAS VELHAS



Foto 27- PEITORIL LINEAR EM GRANITO OU MÁRMORE, L = 15CM, COMPRIMENTO DE ATÉ 2M, ASSENTADO COM ARGAMASSA 1:6 COM ADITIVO. AF\_11/2020



Francini de J. Sena  
Engenheiro Civil  
C.R.E.A. Nº 1.002.233-7

Antonio Soares Cordeiro Neto  
Engenheiro Civil  
CREA Nº 051888554-2



Foto 28 - REVESTIMENTO CERÂMICO PARA PISO COM PLACAS TIPO ESMALTADA EXTRA DE DIMENSÕES 45X45 CM APLICADA EM AMBIENTES DE ÁREA MAIOR QUE 10 M2. AF\_06/2014



DATA	MUNICIPIO	EMPREENDIMENTO
30/04/2024	Santaluz	Reforma do Posto do Povoado do CASAS VELHAS



FOTO 29 - Revestimento metálico em alumínio composto (Alucobond), e=0,3mm, pintura Kaynar 500 composta por seis camadas, inclusive estrutura metálica auxiliar em perfil de viga "U" de 2" - fornecimento e montagem

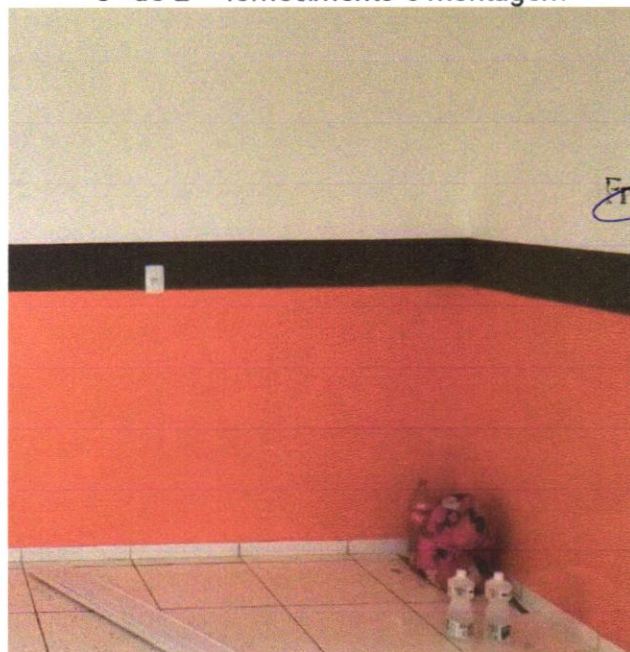

*Francilina de J. Sena*  
Engenheira Civil  
Crec. 022.000.919-7

Antonio Soares Lordeiro Neto  
Engenheiro Civil  
CREA-151888554-2

FOTO 30 - APLICAÇÃO MANUAL DE PINTURA COM TINTA LÁTEX ACRÍLICA EM PAREDES, DUAS DEMÃOS. AF\_06/2014





DATA	MUNICIPIO	EMPREENDIMENTO
30/04/2024	Santaluz	Reforma do Posto do Povoado do CASAS VELHAS



*[Handwritten Signature]*  
 Cristiano de J. Sena  
 Engenheiro Civil  
 Crea: 0221.00019-7

FOTO 31 -TORNEIRA CROMADA 1/2" OU 3/4" PARA TANQUE, PADRÃO POPULAR - FORNECIMENTO E INSTALAÇÃO. AF\_01/2020



*[Handwritten Signature]*  
 Antonio Soares Cordeiro Neto  
 Engenheiro Civil  
 CREA+ 051889554-2



FOTO 32 -EXECUÇÃO DE PASSEIO (CALÇADA) OU PISO DE CONCRETO COM CONCRETO MOLDADO IN LOCO, FEITO EM OBRA, ACABAMENTO CONVENCIONAL, ESPESSURA 8 CM, ARMADO. AF\_07/2016



DATA	MUNICIPIO	EMPREENDIMENTO
30/04/2024	Santaluz	Reforma do Posto do Povoado do CASAS VELHAS



Foto 33 –Soleira em granito branco fortaleza, l = 15 cm, e = 2 cm

*Araceli de Sena*  
 Engenheira Civil  
 CREA 062100719-7



Foto 34 –Banco de concreto pre-moldado com pintura, sem encosto (padrão emurb)

*Antonio Soares Lordeiro Neto*  
 Engenheiro Civil  
 CREA 051888554-2



DATA	MUNICIPIO	EMPREENDIMENTO
30/04/2024	Santaluz	Reforma do Posto do Povoado do CASAS VELHAS



*Franklin de J. Sena*  
Engenheiro Civil  
Crea: 000100219-7

Foto 35 – Limpeza geral



Foto 36 – Fornecimento e espalhamento de terra vegetal preparada

*Antonio Soares Cordeiro Neto*  
Engenheiro Civil  
CREA: 051888554-2





DATA	MUNICIPIO	EMPREENHIMENTO
30/04/2024	Santaluz	Reforma do Posto do Povoado do CASAS VELHAS



Foto 21 – RODAPÉ CERÂMICO DE 7CM DE ALTURA COM PLACAS TIPO ESMALTADA EXTRA DE DIMENSÕES 45X45CM. AF\_06/2014



Foto 22- REVESTIMENTO CERÂMICO PARA PAREDES INTERNAS COM PLACAS TIPO ESMALTADA EXTRA DE DIMENSÕES 33X45CM APLICADAS EM AMBIENTES DE ÁREA MAIOR QUE 5M2 A MEIA ALTURA DAS PAREDES. AF\_06/2014

Antonio Soares Cordeiro Neto  
Engenheiro Civil  
CREA-051898554-2





DATA	MUNICÍPIO	EMPREENDIMENTO
30/04/2024	Santaluz	Reforma do Posto do Povoado do CASAS VELHAS



*Francilino de J. Sena*  
Engenheiro Civil  
Crea: 1482 / 00219-7

Foto 15 – Limpeza geral



Foto 16 – Fornecimento e espalhamento de terra vegetal preparada

Antonio Soares Cordeiro Neto  
Engenheiro Civil  
CREA: 051888554-2

